ДЕПАРТАМЕНТ ЕКОНОМІЧНОГО РОЗВИТКУ
ЧЕРНІГІВСЬКОЇ ОБЛДЕРЖАДМІНІСТРАЦІЇ

Червень
2026

#відкриті_конкурси

ГРАНТОВИЙ ДАЙДЖЕСТ

«БУДЬ У КУРСІ ПОДІЙ – ДІЙ»

ЗМІСТ

Соціальний розвиток та демократичні ініціативи 3

Економіка та підприємництво 15

Наука, інновації, IT-технології 24

Культура та туризм 31

Охорона здоров'я 39

Екологія та охорона довкілля 42

Енергоефективність 43

Агропромисловий розвиток 45

Освіта, стажування 55

Постійнодіючі грантові програми 69

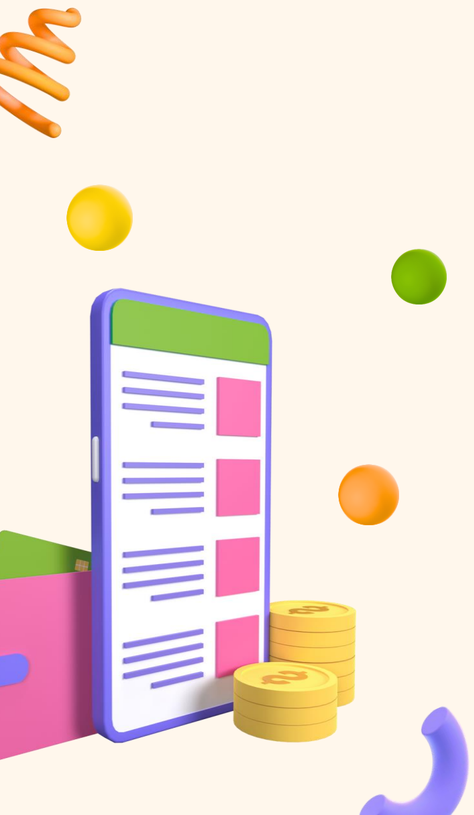

ГРАНТИ НА НЕВЕЛИКІ ГРОМАДСЬКІ ПРОЄКТИ НА МІСЦЕВОМУ РІВНІ (ПОСОЛЬСТВО КАНАДИ В УКРАЇНІ, КФМІ)

- **Детальніше**
- https://www.international.gc.ca/world-monde/funding-financement/cfli-fcil/ukraine.aspx?lang=ukr

Програма спрямована на проєкти, розроблені та реалізовані переважно місцевими організаціями чи ініціативами.

Проєкти повинні відповідати наступним тематичним пріоритетам:

1.Підтримка проєктів, пов’язаних із людським виміром війни (повернення та реінтеграція незаконно утримуваних цивільних, військовополонених, та незаконно депортованих дітей).

2. Розбудова інклюзивної України (підтримка вразливих меншин, включаючи культурні меншини, жінок та людей з інвалідністю).

Середній розмір фінансування: від 30 000 до 50 000 канадських доларів.

Максимальна сума фінансування: 100 000 кан. дол

Місцеві неурядові, громадські та некомерційні організації, місцеві академічні установи

Дедлайн: **10.06.2026**

ПІДТРИМКА МІСЦЕВИХ ІНІЦІАТИВ ІЗ ЗАЛУЧЕННЯ ГРОМАДСЬКОСТІ ЗАДЛЯ ПРОСУВАННЯ СОЦІАЛЬНОЇ ЗГУРТОВАНОСТІ, ІНКЛЮЗІЇ ТА СТІЙКОСТІ ГРОМАД

Детальніше

https://www.prostir.ua/?grants=pidtrymka-mistsevyh-initsiatyv-iz-zaluchennya-hromadskosti-zadlya-prosuvannya-sotsialnoji-zhurtovanosti-inklyuziji-ta-stijkosti-hromad

ФОНД ПАРТНЕРСТВО ЗА СИЛЬНУ УКРАЇНУ

Мета - зміцнення соціальної згуртованості в громадах шляхом підтримки ініціатив, що реалізуються силами місцевих громад та мають інклюзивний характер, які сприяють активній участі та інтеграції цільових груп проєкту, посилюють громадянську активність та підтримують стійкість громад.

Ініціативи можуть бути спрямовані на дрібні ремонти або незначні вдосконалення громадського простору, покращення доступності, облагородження прибудинкових територій, місць спільного користування, або охоплювати зусилля з колективного догляду.

Очікувана сума гранту: від 3,900,000.00 до 4,700,000.00 грн

Неурядові організації та організації громадянського суспільства.

Чернігівська область: Новгород-Сіверська, Менська, Сновська, Городнянська та Чернігівська громади

Дедлайн: **09.07.2026**

ПРОГРАМА «ГРУПОВІ ГРОШОВІ ПЕРЕКАЗИ ДЛЯ ЗМІЦНЕННЯ СТІЙКОСТІ ПРИФРОНТОВИХ ГРОМАД»

Детальніше
https://surl.lu/hnpzlu

Групові грошові перекази — це цільовий фінансовий інструмент гуманітарної підтримки, що передбачає надання грантових коштів органам місцевого самоврядування або іншим уповноваженим структурам громади для реалізації пріоритетних заходів реагування при НС. Програма забезпечує базові потреби населення:

-підтримка громад у швидкому реагуванні на гуманітарні потреби населення та ВПО;

-відновлення базових послуг і критичної інфраструктури в громадах;

-посилення спроможності ОМС та комунальних закладів/ установ/підприємств у залученні додаткового фінансування;

-забезпечення гнучкого використання ресурсів відповідно до пріоритетів громад та потреб населення.

Максимальна сума одного групового грошового переказу (гранту): 2 000 000 грн

Органи місцевого самоврядування, комунальні установи, комунальні підприємства, комунальні заклади.

Чернігівська область:

Корюківський район – Корюківська, Менська, Сновська, Сосницька, Холминська громади.

Новгород-Сіверський район – Новгород-Сіверська, Коропська, Понорницька громади.

Чернігівський район – Городнянська, Ріпкинська, Любецька громади

Дедлайн: **14.06.2026**

КОНКУРС МЕРЕЖ ДІЙ (ACTION NETWORKS)

Мета – формування партнерств між містами, які прагнуть реалізувати міські стратегії та впровадити конкретні дії на основі кращих європейських практик.

Обрані міста зможуть:

– обмінюватися досвідом з іншими європейськими містами;

– тестувати та впроваджувати дії для реалізації власних стратегій;

– посилити спроможність до партисипативного та інтегрованого формування політик;

– досягати позитивних змін у розвитку своїх міст

Органи місцевого самоврядування

Дедлайн: **17.06.2026**

Детальніше
https://lnk.ua/OryiopKru

URBACT

Co-funded by the European Union
Interreg

МАЛІ ГРАНТИ SLOVAKAID ДЛЯ ПРОЄКТІВ В УКРАЇНІ

У межах грантової програми підтримуються ініціативи, спрямовані на реалізацію малих проєктів розвитку на місцевому рівні. Пріоритетні напрями підтримки включають:

- інфраструктуру та стале використання природних ресурсів;
- продовольчу безпеку та сільське господарство;
- підтримку створення ринкового середовища;
- охорону здоров’я;
- якісну освіту;
- належне врядування та розвиток громадянського суспільства.

Максимальний розмір фінансування: 10 000 EUR на один проєкт

Громадські організації, неприбуткові організації, громадські об’єднання, місцеві та муніципальні органи влади, заклади освіти та охорони здоров’я

Дедлайн: **15.06.2026 (17:00)**

- **Детальніше**
- https://egrants.com.ua/programs/granti-na-prokti-rozvitku-vd-posolstva-slovatsko-respublki

SlovakAid

GOOD IDEA SLOVAKIA

ПРОГРАМА З ПІДСИЛЕННЯ ОРГАНІЗАЦІЙНОЇ ТА АДВОКАЦІЙНОЇ СПРОМОЖНОСТІ ДЛЯ ЖІНОЧИХ ПРАВОЗАХИСНИХ ОРГАНІЗАЦІЙ

- **Детальніше**
- https://www.prostir.ua/?grants=prohrama-z-pidsylennya-orhanizatsijnoji-ta-advokatsijnoji-spromozhnosti-dlya-zhinochyh-pravozahysnyh-orhanizatsij

Програма співпрацює з жіночими правозахисними організаціями та феміністичними рухами для просування локалізованої гуманітарної дії, інклюзивного відновлення та громадянської участі.
Учасники отримають доступ до малих грантів, навчання, менторської підтримки, адвокаційних можливостей та мережування для посилення участі у процесах євроінтеграції та відновлення

Малі та середні організації, очолювані жінками та жіночі правозахисні організації

Дедлайн: **17.06.2026**

КОНКУРС НА РОЗРОБКУ МОДЕЛЕЙ ПРАЦЕВЛАШТУВАННЯ ВЕТЕРАНІВ З ІНВАЛІДНІСТЮ

Мета – збільшити участь ветеранів з інвалідністю на ринку праці України шляхом створення прямих і надійних шляхів до працевлаштування у секторах, пов’язаних із відновленням, через залучення роботодавців, цільове перенавчання та підвищення кваліфікації, адаптацію робочих місць і підтримку утримання на робочому місці після працевлаштування.

Планується надати до двох грантів із загальною потенційною вартістю до 200 000,00 доларів США

Детальніше
https://gurt.org.ua/news/grants/111523/

Організації громадянського суспільства, включаючи неурядові організації, благодійні організації, благодійні фонди та інші типи організацій з неприбутковим статусом

IREX

Дедлайн: **10.06.2026**

КОНКУРС МАЛИХ ГРАНТІВ «СПРОМОЖНІ ВПЛИВАТИ-2»

Мета – розширення можливостей українських ОГС у здійсненні правозахисної діяльності та надання їм підтримки у розвитку організаційного потенціалу. Проєкти мають відповідати тільки одному із тематичних напрямків:

- сприяння правам людини, зокрема рівним правам та запобіганню дискримінації;
- посилення організаційної спроможності правозахисних громадських організацій (у тому числі апліканта) та розвиток регіональних правозахисних мереж;
- підтримка громадянської освіти на регіональному рівні;
- підтримка адвокаційної діяльності, пов’язаної з регіональним та національним порядком денним у сфері прав людини.

Розмір гранту: 70 000,00 – 150 000,00 норвезьких крон

Благодійні організації (благодійні фонди та благодійні установи) та громадські об’єднання (громадські організації та спілки громадських організацій), а також заклади вищої освіти

Дедлайн: **14.06.2026**

Детальніше
https://gurt.org.ua/news/grants/111490/

київський хаб
прав людини

ГРАНТОВИЙ КОНКУРС ДЛЯ ОГС «НАЗУСТРІЧ ЖИТТЮ: ГРОМАДИ В ДІЇ»

Детальніше
https://gurt.org.ua/news/grants/111616/

Мета — відновити процеси, зв'язки та інституційні структури, що забезпечують життєздатність громад, а також повернутися до траєкторії сталого розвитку, орієнтованої на безпеку, гідність та спільне благо. Конкурс сприяє нормалізації життя, взаємодії з місцевою владою та зміцненню довіри в суспільстві.

Конкурс включає сім лотів:

1. Відновлення освітніх процесів.
2. Відновлення соціальних послуг.
3. Відновлення доступу до охорони здоров'я.
4. Відновлення культури та робота з пам'яттю та ідентичністю.
5. Відновлення безпеки.
6. Відновлення енергетичної автономності громад.
7. Наскрізні рішення для стійкого відновлення.

Розмір фінансування: до 2 500 000 гривень

Організації громадянського суспільства

Дедлайн: **01.07.2026 (17:00)**

ГРАНТОВИЙ КОНКУРС З ОРГАНІЗАЦІЙНОГО РОЗВИТКУ

Мета - посилити спроможності ОГС для сталого відновлення України та впровадження демократичних реформ.
Грант дозволяє ОГС підвищити професійний рівень, покращити програмну ефективність, посилити стійкість і вплив на суспільство, запровадити культуру організаційного розвитку

- **Детальніше**
- https://ednannia.ua/tryvaiut-hrantovi-konkursy/13034-grantovij-konkurs-z-organizatsijnogo-rozvitku

Організації громадянського суспільства

Дедлайн: **до 08.07.2026**

КОНКУРС ДЛЯ ОГС «ПЛАТФОРМИ СПІВПРАЦІ ГРОМАДЯНСЬКОГО СУСПІЛЬСТВА»

Мета – підтримати створення та розвиток платформ співпраці, які об’єднують громадські організації та інших стейкхолдерів для спільної роботи над актуальними питаннями у громадах і призводять до конкретних практичних результатів та змін.

Приоритети конкурсу:

1. Платформи посилення спроможності ОГС.
2. Платформи співпраці для відновлення.
3. Адвокаційні платформи.

Максимальна сума гранту: до 1 000 000 грн

Організації, які офіційно зареєстровані відповідно до законів України “Про громадські об’єднання”, “Про благодійну діяльність та благодійні організації” або “Про асоціації органів місцевого самоврядування” та включені до “Реєстру неприбуткових організацій” з відповідною ознакою неприбутковості (0032, 0036, 0038, 0039)

Дедлайн: **до 31.08.2026**

- **Детальніше**
- https://ednannia.ua/tryvaiut-hrantovi-konkursy/platformy-spivpratsi-hromsuspilstva

КОНКУРС МАЛИХ ГРАНТІВ У МЕЖАХ ПРОЄКТУ «ІМПУЛЬС»

Мета – підвищити здатність українських ОГС встановлювати та досягати цілі розвитку, які сприятимуть ранньому відновленню, інклюзивності, гендерній рівності та екологічній стійкості в громадах тих регіонів, які найбільше страждають від воєнних дій.

Оптимальний бюджет одного проєкту: від 1.000.000 до 1.500.000 гривень

Детальніше
https://www.gurt.org.ua/news/grants/105751/

Місцеві або регіональні громадські організації, громадські спілки, благодійні фонди, органи самоорганізації населення

МІЖНАРОДНИЙ ФОНД ВІДРОДЖЕННЯ

Norad

Дедлайн: **27.08.2026**

ГРАНТ НА ВИРОБНИЦТВО ПЕРЕРОБНОЇ ПРОМИСЛОВОСТІ

- **Детальніше**
- https://diia.gov.ua/services/grant-na-pererobne-pidpriyemstvo

Дія

Це можливість отримати грант на створення або розвиток виробництва переробної промисловості. Розмір гранту:

-до 16 млн грн — у разі оновлення основних засобів виробництва, пошкоджених внаслідок збройної агресії РФ;

-до 8 млн грн — за умови створення щонайменше 5 робочих місць.

Грант можна використати на:

-придбання основних засобів виробництва;

-доставку та введення в експлуатацію основних засобів виробництва (верстатів, технологічного обладнання), включаючи програмне забезпечення;

-придбання нематеріальних активів та проведення прикладних наукових досліджень і здійснення науково-технічних (експериментальних) розробок для запуску інноваційної продукції у серійне виробництво;

-придбання обладнання для післяурожайної обробки;

-поповнення оборотного капіталу

Майбутні підприємці, діючі ФОП або юридичні особи

Дедлайн: **27.11.2026**

ГРАНТ НА ВЛАСНУ СПРАВУ

- **Детальніше**
- https://diia.gov.ua/services/grant-na-vlasnu-spravu

Це можливість отримати грант на створення або розвиток власного бізнесу:

- до 100 тис. грн - у разі зобов’язання отримувача зареєструватися ФОП;

Для отримувачів, які ведуть бізнес у м. Чернігові та Чернігівській області, збільшений ліміт грантів:

– до 300 тис. грн - треба створити 1 робоче місце;

– до 500 тис. грн - треба створити 2 робочі місця.

Для грантів у сфері дошкільної освіти або креативних індустрій:

– до 500 тис. грн - треба створити 2 робочі місця;

– до 1 млн грн - треба створити 4 робочі місця

Фізичні особи, що планують відкрити ФОП, дійсні ФОП та юридичні особи

Дедлайн: **27.12.2026**

ГРАНТ ДЛЯ ВЕТЕРАНІВ ТА ЧЛЕНІВ ЇХНІХ СІМЕЙ

- **Детальніше**
- https://diia.gov.ua/services/grant-dlya-veteraniv-ta-chleniv-yihnih-simej

Це можливість отримати грант для створення або розвитку ветеранського бізнесу.

Розмір гранту може становити:

- до 250 тис. грн — отримувач гранту повинен створити 1 робоче місце;
- до 500 тис. грн — отримувач гранту має створити 2 робочі місця;
- до 1 млн грн — отримувач має бути зареєстрований як ФОП від 1 року та створити 4 робочі місця. Програма покриває 70% вартості проєкту

Учасники бойових дій, особи з інвалідністю внаслідок війни, їхні дружини або чоловіки, а також члени сім'ї загиблих

Дедлайн: **27.12.2026**

ГРАНТ ДО $100 000 НА РОЗВИТОК БІЗНЕСУ ДЛЯ ЖІНОК

Cartier Women's Initiative надає можливість отримати грант у розмірі до $100 000 на розвиток бізнесу для підприємиць, які керують компаніями з позитивним соціальним або екологічним впливом. Програма спрямована на підтримку масштабованих проєктів, що сприяють досягненню Цілей сталого розвитку ООН

Жінки-підприємиці, річний дохід бізнесу становить від $50 000 до $5 млн; штат компанії налічує від 5 до 250 співробітників

- **Детальніше**
- https://www.cartierwomensinitiative.com/regional-awards

Cartier WOMEN'S INITIATIVE

Дедлайн: **16.06.2026**

ТРИВАЄ ПРИЙОМ ЗАЯВОК НА УЧАСТЬ У ПРОЄКТІ U-TEX ДЛЯ ОРГАНІЗАЦІЙ ПІДТРИМКИ БІЗНЕСУ

Проєкт спрямований на підтримку організацій, що працюють із підприємцями у текстильній галузі, зокрема організацій підтримки бізнесу (BSOs) та інших профільних гравців.

Мета – посилення спроможності екосистеми у підготовці бізнесу до експорту, відповідності європейським регуляторним вимогам і довгостроковому розвитку сектору.

Учасники отримають доступ до структурованої програми навчання, що покликана надати практичні інструменти, знання та міжнародні зв’язки для ефективнішої підтримки малих і середніх підприємств текстильної індустрії

Організації підтримки бізнесу BSOs, які працюють із текстильними МСП

Дедлайн: **30.06.2026**

- **Детальніше**
- https://www.prostir.ua/?grants=tryvaje-pryjom-zayavok-na-uchast-u-projekti-u-tex-dlya-orhanizatsij-pidtrymky-biznesu

Swedish Institute

ГРАНТ НА ІННОВАЦІЙНІ ПРОДУКТИ ДЛЯ АВТОМОБІЛЬНОЇ ГАЛУЗІ ТА ТРАНСПОРТУ

Це можливість отримати грант у розмірі до €30 000 на розробку нових або суттєво вдосконалених продуктів і послуг для МСП. Учасники також отримують доступ до експертної підтримки, технічних консультацій та можливостей для виходу на міжнародні ринки третіх країн.

Мета - підтримка європейських компаній, що працюють у екосистемі мобільності, транспорту та автомобілебудування, для покращення їхніх цифрових та екологічних показників

Детальніше
https://0273250431.wiin.io/en/

МСП, що працюють у екосистемі мобільності, транспорту та автомобілебудування

Funded by the European Union

Дедлайн: **16.06.2026**

ГРАНТ НА ВІДНОВЛЕННЯ ХЛІБОПЕКАРСЬКОЇ ГАЛУЗІ ДЛЯ МСП

Це можливість отримати грант на відновлення хлібопекарської галузі в постраждалих регіонах у вигляді нового та/або вживаного обладнання для хлібопекарської та кондитерської діяльності

Малі та середні підприємства, що займаються виробництвом хліба або кондитерських виробів, а також підприємства, які зазнали збитків через війну або розглядають відкриття нового виробництва

Детальніше
https://grant.market/opp/bake4ukraine

Перспектива 21.3

Zeelandia

Дедлайн: **безстроково**

ПРОГРАМА МІКРОФІНАНСУВАННЯ ВІД УКРАЇНСЬКОГО ВЕТЕРАНСЬКОГО ФОНДУ

Програма передбачає компенсацію витрат до 20 тисяч гривень на купівлю предметів та товарів для ведення власної справи.
Компенсуються лише вже понесені заявниками витрати

Ветерани та члени їхніх сімей, які є самозайнятими особами (фізичними особами — підприємцями першої, другої та третьої групи платників єдиного податку або особами, що здійснюють незалежну професійну діяльність)

Дедлайн: **Програма діє протягом усього періоду воєнного стану**

Детальніше
https://veteranfund.com.ua/projects/20000-2/

УКРАЇНСЬКИЙ ВЕТЕРАНСЬКИЙ ФОНД

БЕЗОПЛАТНА ОНЛАЙН-ПРОГРАМА «ФІНАНСОВА ГРАМОТНІСТЬ ПІДПРИЄМЦІВ»

«Фінансова грамотність підприємців» — безоплатна онлайн-програма для підприємців та членів їхніх команд, які хочуть навести лад у фінансах, зрозуміти реальну картину в цифрах і підготуватись до фінансування з різних джерел, до яких входять:

- державні програми підтримки;
- гранти безповоротні та поворотні;
- кредити небанківських фінансових установ;
- банківські кредити;
- інвестиції;
- міжнародні програми підтримки.

Програма складається з навчальних блоків, які послідовно проведуть підприємців від фінансових основ до підготовки бізнесу до залучення капіталу

Власники і керівники мікро-, малих та середніх підприємств, фермерських господарств, бізнесів у містах та селах

Дедлайн:**безстроково**

Детальніше
https://visionfund.delo.ua/

VisionFund

ГРАНТИ НА РОЗРОБКУ КОМПОНЕНТІВ ДЛЯ БЕЗПІЛОТНИХ СИСТЕМ (BRAVE1, EU4UA)

Конкурс спрямований на розробку та дослідження прототипів компонентів безпілотних систем: електромотори, польотні контролери, ESC, VTX, камери, тепловізори, бортові комп’ютери, сенсори для БПЛА.
Розмір гранту: до 75 000 євро

Детальніше
https://grants.brave1.tech/

Розробники компонентів безпілотних систем.
Рівень готовності технології (TRL): 4-5 (прототип)

BRAVE1
UKRAINIAN DEFENSE INNOVATIONS

Дедлайн: **13.06.2026**

ГРАНТ TIE WOMEN: ГЛОБАЛЬНИЙ ПІТЧИНГ ДЛЯ СТАРТАПІВ

TiE Women — це глобальна ініціатива, спрямована на підтримку жінок-підприємиць через менторство, навчання, доступ до мережі експертів та інвесторів.
Учасниці отримують підтримку менторів, проходять відбір у кілька етапів та мають шанс виграти грант $50 000

- **Детальніше**
- https://egrants.com.ua/programs/globalna-programa-tie-women

Жінки-підприємиці

Дедлайн: **10.06.2026**

CHALLENGER SUSTAINABILITY ACCELERATOR – АКСЕЛЕРАЦІЙНА ПРОГРАМА ДЛЯ УКРАЇНСЬКИХ СТАРТАПІВ

- **Детальніше**
- https://www.prostir.ua/?grants=challenger-sustainability-accelerator-akseleratsijna-prohrama-dlya-ukrajinskyh-startapiv

Challenger Sustainability Accelerator – нова тримісячна equity-free акселераційна програма для українських стартапів, що працюють у напрямах green tech, energy, mobility, construction, demining та prosthetics.

Програма орієнтована на early-stage стартапи, які хочуть удосконалити свій продукт, підготуватися до залучення інвестицій та масштабувати бізнес на міжнародних ринках.

Учасники працюватимуть із міжнародними менторами, інвесторами та підприємцями, а також отримають доступ до нетворку партнерів та експертів європейської стартап-екосистеми

Українські стартапи

Дедлайн: **21.06.2026**

ГРАНТ ДЛЯ ІННОВАЦІЙНИХ СТАРТАПІВ

- **Детальніше**
- https://business.diia.gov.ua/finance/granti-dlya-innovaciynih-startapiv

Мета – підтримка інноваційних стартапів на ранніх стадіях розвитку та зміцнення позицій України як конкурентної глобальної стартап-екосистеми. Програма спрямована на розвиток стартапів у трьох стратегічних напрямах: Deep Tech (ШІ, біотехнології, медтех, робототехніка, квантові технології, IoT, кібербезпека, космічні технології, електроніка, 5G, Web3 тощо), Green Tech (відновлювана енергетика, чисті технології, рішення для зменшення впливу на довкілля), EdTech (цифрові освітні продукти та технології, що трансформують освіту).

Розмір фінансової підтримки стартапам: на стадіях pre-seed до 20 000 EUR та seed до 40 000 USD

Юридичні особи, зареєстровані після січня 2020 року як ТОВ або ФОП, які фактично ведуть бізнес в Україні та створюють робочі місця на її території

Дедлайн: **13.07.2026**

ГРАНТ ДЛЯ РОЗРОБНИКІВ В СФЕРІ ОБОРОНИ BRAVE 1

Детальніше
https://grant.market/opp/brave1-usf

Мета – підтримка розвитку технологій, що можуть використовуватись у сфері оборони.

Подати заявку можна в таких пріоритетних напрямках: сучасні технічні засоби розвідки; системи автоматизованого управління, зв`язку та захисту інформації; роботизовані та дистанційно-керовані системи; ракетно-артилерійські засоби вогневого ураження; системи РЕБ, протидії технічним та інформаційному впливу; безпілотні літальні апарати; кібербезпека; штучний інтелект; засоби розмінування; космічні технології; навігаційні та геоінформаційні системи; технології та засоби медичного забезпечення

Розмір гранту: від 500 000 грн до 8 млн грн

Зареєстрований в Україні суб’єкт підприємницької діяльності (ФОП, ТОВ), або фізична особа-громадянин України, діяльність якого спрямована на розвиток технологій у сфері оборони

Дедлайн: **постійно**

ГРАНТ ДЛЯ МАСШТАБУВАННЯ УКРАЇНСЬКИХ СТАРТАПІВ

Грант надається для масштабування стартапів, заснованих на технологіях, інноваціях та інтелектуальній власності, розроблених українськими засновниками.

Розмір гранту: до 200 000 USD

- **Детальніше**
- https://grant.market/opp/angel-one

Стартапи, які вже мають мінімальний життєздатний продукт, що був успішно пройдений і випробуваний на принаймні одному ринку

Дедлайн: **на постійній основі впродовж дії програми**

ГРАНТ ДЛЯ ВИРОБНИКІВ ПРОТИПОЖЕЖНИХ ДРОНІВ ТА РОБОТИЗОВАНИХ КОМПЛЕКСІВ

Мета – підтримувати національних виробників протипожежних безпілотних авіаційних комплексів (БпАК) та наземних роботизованих комплексів (НРК), спрямованих на посилення спроможності Державної служби надзвичайних ситуацій у реагуванні на пожежі та інші надзвичайні події.

Розмір фінансової допомоги: до 8 000 000 UAH

- **Детальніше**
- https://business.diia.gov.ua/finance/grant-dlya-virobnikiv-protipozhezhnih-droniv-ta-robotizovanih-kompleksiv

Українські розробники та виробники, які створюють протипожежні БпАК або НРК

Дедлайн: **на постійній основі**

ГРАНТИ ДЛЯ МУЗЕЇВ НА ЕКСТРЕНЕ РЕАГУВАННЯ НА ЗАГРОЗИ

- **Детальніше**
- https://forms.office.com/pages/responsepage.aspx?id=T4ziTj_xHkGX5RXu15iyZthVS0kwsQJAjcvbXQQKA2lURVJZWERFRE1aQU9RMlIJUzFRSzRHTjBaWi4u&fbclid

Програма «Культура єднає: Музеї Японії – Музеям України» — це ініціатива швидких грантів для екстреного реагування на загрози, спричинені війною, спрямована на порятунок, стабілізацію або евакуацію об’єктів культурної спадщини, зокрема музейних колекцій. Це можуть бути: оцінка пошкоджень музейної будівлі або фондів; аварійні ремонтні роботи у випадку руйнувань, спричинених воєнними діями (тимчасове перекриття, укріплення, гідроізоляція тощо); стабілізація кліматичних умов у фондосховищах; евакуація колекцій у безпечне місце; рятувальні роботи з вивезення або розчищення завалених фондів; тощо.

Розмір грантів: від 50 000 до 500 000 грн

Музеї України, що постраждали від війни

Дедлайн: **Програма триватиме до повного вичерпання коштів**

ГРАНТИ НА ПЕРСОНАЛЬНІ ПРОЄКТИ

Це можливість отримати грант для реалізації персональних проєктів у сферах культури, освіти, молодіжної роботи, соціального підприємництва та медіа.
Проєкт має бути новим, не пов'язаним із повсякденною діяльністю, передбачати співпрацю з партнерами з ЄС або Великої Британії та сприяти професійному розвитку.
Розмір гранту: від 1 000 до 4 000 євро

- **Детальніше**
- https://egrants.com.ua/programs/granti-na-personaln-prokti

Працівники культури та креативного сектору, освіти та роботи з молоддю, соціального підприємництва та медіа

Дедлайн: **постійно**

КОНКУРС «ЗАКАРБОВАНИЙ У СЛОВІ» - 2026

Мета - збереження пам’яті про загиблих та зниклих безвісти захисників Вітчизни, привернення уваги до патріотичного виховання молоді, формування зрілого та поважливого ставлення до воїнів Збройних Сил України, а також збагачення й розвитку сучасної української культури.

Номінації Конкурсу:

Номінація №1 «Поезія».

Номінація №2 «Проза».

Участь у Конкурсі є безкоштовною

Детальніше
https://litcentr.in.ua/news/2026-07-27-15628

НАУКОВЕ ТОВАРИСТВО ОДЕСЬКОЇ ПОЛІТЕХНІКИ

Автори творів

Дедлайн: **27.07.2026**

ГРАНТ ДЛЯ МИТЦІВ, ЯКІ ПРАЦЮЮТЬ З ВИШИВКОЮ

- **Детальніше**
- https://chaszmin.com.ua/do-100-000-grn-grant-dlya-myttsiv-yaki-pratsyuyut-z-vyshyvkoyu-etnodim/

ETNODIM

Мета – підтримати створення нових мистецьких проєктів, у яких вишивка постає елементом художнього висловлювання.

Премія підтримує проєкти, у яких авторський підхід проявляється через матеріал, техніку, концепцію, масштаб, спосіб експонування або характер взаємодії з глядачем.

Розмір гранту: 100 000 гривень, який покриває всі витрати, пов’язані зі створенням проєкту, включно з вартістю матеріалів, оплатою виконання, виробничими витратами та підготовкою до публічної презентації

Митці, які досягли 18-річного віку

Дедлайн: **30.06.2026**

КОНКУРС ФАНТАСТИКИ «ГОЛОС ВСЕСВІТУ» - 2026

Це річний конкурс для авторів, які пишуть у жанрі фантастики та її піджанрах.

До участі приймаються як завершені твори, так і роботи, що перебувають у процесі написання, написані українською мовою.

Жанр: наукова фантастика; фентезі; біопанк; військова наукова фантастика; жорстка наукова фантастика; кіберпанк; кліматична наукова фантастика; космічна опера; паранормальна наукова фантастика; постапокаліпсис; соціальна наукова фантастика; стімпанк

Детальніше
https://litcentr.in.ua/news/2026-10-01-15516

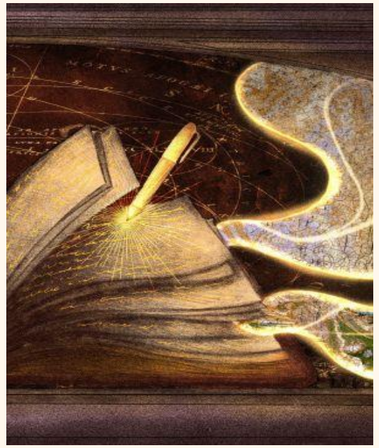

Автори творів

Дедлайн: **01.10.2026**

КОНКУРС «ПОЕТИЧНИЙ РУШНИК - 2026» ДЛЯ ЛЮДЕЙ ІЗ ІНВАЛІДНІСТЮ

Детальніше
https://litcentr.in.ua/news/2026-08-15-15606

Мета - реалізація права громадян з інвалідністю на задоволення їхніх культурних потреб, заохочення осіб з інвалідністю до творчої діяльності, соціальна адаптація таких людей у суспільстві, виявлення серед них нових талантів.

Номінації фестивалю-конкурсу:

1. “Поезія для дітей”
2. “Інтимна лірика”
3. “Мій рідний край”
4. “Присвяти”
5. “Поетична хвиля” (номінація вільного жанру)
6. “Проба пера”

Громадяни України з офіційно оформленою інвалідністю 1, 2, 3 групи всіх нозологій без вікових обмежень; а також громадяни України, які перебувають на стадії оформлення групи інвалідності

Дедлайн: **15.08.2026**

PRACTICING URBAN JUNCTURES: ЛІТНЯ УРБАНІСТИЧНА ШКОЛА В НІМЕЧЧИНІ

Це можливість провести два тижні (з 16 по 30 серпня) в колі однодумців під час урбаністичної школи у Франкфурті-на-Одері (Німеччина).
Учасники отримають лекції, воркшопи, круглі столи та кінопокази, де говоритимуть про міські спільноти, урбаністичні зміни та способи робити міста більш справедливими й відкритими для всіх

Митці, працівники культури, дослідники, студенти та активісти громадянського суспільства віком до 35 років, які вільно володіють англійською мовою

Дедлайн: **07.06.2026**

Детальніше
https://www.houseofeurope.org.ua/opportunity/942

EUROPA-UNIVERSITÄT VIADRINA FRANKFURT (ODER)

1 500 ГРН НА ЗАНЯТТЯ СПОРТОМ ДЛЯ ВЕТЕРАНІВ (МІНВЕТЕРАНІВ)

- **Детальніше**
- https://mva.gov.ua/prescenter/category/86-novini/1-500-grn-na-zanyattya-sportom-dlya-veteraniv-startue-priyom-zayav-na-otrimannya-koshtiv

МІНВЕТЕРАНІВ

За програмою Мінветеранів учасники бойових дій та ветерани з інвалідністю внаслідок війни отримають по 1 500 грн для оплати спортивних занять: у тренажерних залах, спортивних майданчиках, спортивних секціях, спортивних клубах.

Подати заявку на отримання коштів можна через застосунок Дія.

Кошти потрібно використовувати повністю або частково впродовж кварталу (три місяці), в якому їх було зараховано

Учасники бойових дій; люди, які мають статус особи з інвалідністю внаслідок війни (ОІВВ) старші за 18 років

Дедлайн: **до 20 числа першого місяця кварталу: до 20 січня, з 1 по 20 квітня, з 1 по 20 липня та з 1 по 20 жовтня**

ГРАНТОВИЙ КОНКУРС ДЛЯ РОЗВИТКУ СОЦІАЛЬНИХ І РЕАБІЛІТАЦІЙНИХ ПОСЛУГ ТА БЕЗБАР'ЄРНОГО СЕРЕДОВИЩА

Детальніше

- https://www.undp.org/uk/ukraine/news/proon-oholoshuye-hrantovyy-konkurs-dlya-rozvytku-sotsialnykh-i-reabilitatsiynykh-posluh-ta-bezbaryernoho-seredovyshcha

Проєкт спрямований на підтримку стійкого та інклюзивного відновлення шляхом залучення громадян, зокрема і постраждалих від війни, до активної участі у відбудові громад.
Проєкт прагне забезпечити тим, хто найбільше постраждав від війни, зокрема ветеранам/ветеранкам та їхнім сім'ям, людям з інвалідністю, жінкам, людям старшого віку та іншим вразливим групам, покращений доступ до реабілітаційних і соціальних послуг, а також до економічних можливостей, що дозволяють жити гідно. Бюджет проєктної пропозиції не повинен перевищувати 50 000 доларів США

Неурядові громадські або благодійні організації, громадські об'єднання або асоціації ГО/НУО, офіційно зареєстровані в Україні не менше одного року

Дедлайн: **10.06.2026**

РОЗБУДОВА СПРОМОЖНОСТІ МЕДИЧНИХ ПРАЦІВНИКІВ, ФАХІВЦІВ З РЕАБІЛІТАЦІЇ ТА ІНШИХ ПРАЦІВНИКІВ СФЕРИ ОХОРОНИ ЗДОРОВ’Я

Проєкт спрямований на посилення надання реабілітаційних послуг у відібраних громадах шляхом підтримки місцевих інституцій, удосконалення маршрутів перенаправлення та надання допомоги, а також розбудови практичної спроможності мультидисциплінарних команд.
Очікувана сума гранту: до 11,840,000.00 грн

Громадські організації чи НУО.
Чернігівська область: Новгород-Сіверська, Менська, Сновська, Городнянська та Чернігівська громади

Дедлайн: **08.07.2026**

Детальніше
https://www.prostir.ua/?grants=rozbudova-spromozhnosti-medychnyh-pratsivnykiv-fahivtsiv-z-reabilitatsiji-ta-inshyh-pratsivnykiv-sfery-ohorony-zdorovya-zpz

ФОНД ПАРТНЕРСТВО ЗА СИЛЬНУ УКРАЇНУ

ІНДИВІДУАЛЬНА ДОПОМОГА В ЛІКУВАННІ ДІТЯМ

Фонд надає індивідуальну допомогу в лікуванні дітям: з онкогематологічними та рідкісними хворобами; з нирковою недостатністю, які потребують пересадки нирки; пацієнтам Національної дитячої лікарні "ОХМАТДИТ".

Допомагає придбати вартісні ліки, оплатити лікування дитини за кордоном, коли об’єктивно неможливо отримати лікування за бюджетні кошти

Детальніше

- http://www.krona.niko.ua/ua/activity/assistance/detail.php та
- https://krona.niko.ua/contacts/

БЛАГОДІЙНИЙ ФОНД КРОНА

Дедлайн: **постійно**

HORIZON EUROPE: ВІДНОВЛЕННЯ ЕКОСИСТЕМ УКРАЇНИ

Детальніше
https://surl.li/eoible

Конкурс спрямований на відновлення екосистем України, які зазнали значного забруднення внаслідок воєнних дій, шляхом застосування інноваційних біотехнологічних і природоорієнтованих рішень. Ключові акценти конкурсу:

-оцінка рівня забруднення екосистем через війну;
-розробка та тестування біоремедіаційних і Nature-based Solutions;
-відновлення екосистем із урахуванням кліматичної стійкості;
-залучення громад, органів влади та науковців;
-підтримка відновлення та євроінтеграційних процесів України.

Розмір гранту на проєкт: від 5000000 до 6000000 євро

Консорціуми, які об’єднують дослідницькі та наукові установи, землекористувачів, органи влади, неурядові організації, МСП

Дедлайн: **17.09.2026**

ПІДТРИМКА ЕНЕРГОМОДЕРНІЗАЦІЇ БАГАТОКВАРТИРНИХ БУДИНКІВ «ЕНЕРГОДІМ» (ФОНД ЕНЕРГОЕФЕКТИВНОСТІ)

Детальніше
https://eefund.org.ua/energodim

Фонд Енергоефективності

Мета - підвищення рівня енергоефективності багатоквартирних будинків. Фонд підтримує ініціативи щодо енергоефективності, впровадження інструментів стимулювання і підтримки здійснення заходів з підвищення рівня енергетичної ефективності будівель та енергозбереження (заходи з енергоефективності), зокрема в житловому секторі.

Сума гранту: відшкодування 70% витрат на зовнішнє оновлення дому та модернізацію внутрішніх систем

Об`єднання співвласників багатоквартирних будинків (ОСББ)

РЕЗЕРВНЕ ЖИВЛЕННЯ ДЛЯ ГРОМАД ТА БІЗНЕСУ: ПРАКТИЧНІ РІШЕННЯ КРОК ЗА КРОКОМ

Мета курсу – надати слухачам знання про енергетичну безпеку, методи економії та альтернативні джерела живлення для будівель. Курс допоможе розв'язати проблеми забезпечення безперебійного постачання енергії та води, підвищення надійності інфраструктури, а також оптимізувати витрати на енергопостачання та резервні джерела.
Курс: безкоштовний

Детальніше
https://surl.li/jxmueo

Керівники громадських установ, представники бізнесу, енергоменеджери, фахівці в сфері енергетики та представники громадських організацій

Дедлайн: **безстроково**

ГРАНТИ ДЛЯ ФЕРМЕРІВ НА ВПРОВАДЖЕННЯ СТІЙКИХ СИСТЕМ ЗЕМЛЕРОБСТВА (TRAILS4SOIL)

TRAILS4SOIL — це європейський проєкт, що спрямований на покращення здоров'я ґрунтів у сільському господарстві.

Мета – допомогти фермерам перейти до більш сталого управління ґрунтами шляхом тестування та вдосконалення практик відновлювального та консерваційного землеробства (ReCAP).

Розмір фінансової підтримки: 5 000 євро за сезон

- **Детальніше**
- https://chaszmin.com.ua/do-5-000-yevro-granty-dlya-fermeriv-na-vprovadzhennya-stijkyh-system-zemlerobstva-trails4soil/

Фермери, які виділять земельну ділянку площею щонайменше 1 гектар для впровадження практик ReCAP

Дедлайн: **06.07.2026**

ГРАНТИ ДЛЯ МСП НА ПРОЄКТИ ВТОРИННОЇ ПЕРЕРОБКИ АГРОПРОДОВОЛЬЧОЇ ПРОДУКЦІЇ (GRAPPA)

Детальніше
https://i4be.eu/grappa/

Конкурс інновацій включає фінансову підтримку проєктів, спрямованих на розробку, впровадження та комерціалізацію інноваційних перероблених інгредієнтів для харчових та нехарчових застосувань, продуктів, бізнес-процесів та технологій (включаючи цифрові), які максимізують використання агропродовольчої біомаси та побічних продуктів.

Розмір максимального гранту: 60 000 євро на один проєкт МСП

Розмір максимального гранту: 90 000 євро для спільних проєктів МСП

Малі та середні підприємства; консорціум малих та середніх підприємств (до трьох малих та середніх підприємств)

Дедлайн: **20.10.2026 (17:00)**

ГРАНТ НА ТЕПЛИЦЮ

Це можливість отримати грант на розвиток тепличного господарства та створити нові робочі місця.

Гранти надаються для теплиці площею від 0,4 га до 2,4 га. Модульна теплиця має бути збудована в строк до 1 року.

Розмір гранту:

- для 0,4 - 0,6 гектара - 2 млн. гривень
- для 0,8 - 1,2 гектара - 3,5 млн. гривень
- для 1,6 - 2,4 гектара - 7 млн. гривень

Детальніше
https://diia.gov.ua/services/grant-na-teplicyu

ФОП або юридичні особи

Дедлайн: **безстроково**

ФІНАНСОВА ДОПОМОГА СЕРЕДНЬОМУ АГРОБІЗНЕСУ

Фінансова підтримка у рамках програми буде спрямована на заміну зруйнованої або пошкодженої сільськогосподарської техніки, навісного обладнання, устаткування, будівель тощо.

Заявник повинен надати інформацію та підтвердження того, як війна вплинула на господарську діяльність підприємства, і як фінансова допомога сприятиме його відновленню.

Середній розмір фінансової допомоги: 150 000 доларів США

Детальніше
https://uasp.mercycorps.org/page/dMyBzPvz

Середні сільськогосподарські підприємства (фізичні особи-підприємці, товариства з обмеженою відповідальністю, акціонерні товариства)

Дедлайн: **до 31.12.2026**

ФІНАНСОВА ДОПОМОГА МАЛОМУ АГРОБІЗНЕСУ

Детальніше
https://uasp.mercycorps.org/page/XDVnMQQZ

MERCY CORPS

Мета – допомога у відновленні сільськогосподарської діяльності та подоланні наслідків війни постраждалим місцевим родинам та тим, що вимушено перемістилися через війну, а також фермерам та бізнесам, що тісно пов’язані з сільським господарством.

Завдяки отриманій допомозі підприємство зможе відновити та/або збільшити власну прибутковість, а також вплине на розвиток фермерської діяльності домогосподарств населення або інших дрібних фермерів.

Середній розмір фінансової допомоги: 75 000 доларів США

Представники малого та середнього сільськогосподарського бізнесу

Дедлайн: **до 31.12.2026**

ГРАНТ НА САД

Це можливість отримати грант на розвиток власного садівництва, ягідництва та виноградарства.

Гранти надаються для саду площею від 1 до 25 га на земельній ділянці або на суміжних земельних ділянках.

Розмір гранту становить від 140 тис. до 400 тис. грн за гектар, але не більше 70% вартості проєкту висадки насаджень

Детальніше
https://diia.gov.ua/services/grant-na-sad

ФОП або юридичні особи

Дедлайн: **безстроково**

ФІНАНСОВА ДОПОМОГА ДОМОГОСПОДАРСТВАМ, ЩО ЗДІЙСНЮЮТЬ СІЛЬСЬКОГОСПОДАРСЬКУ ДІЯЛЬНІСТЬ, ТА ДРІБНИМ ФЕРМЕРАМ

Детальніше
https://uasp.mercycorps.org/page/YqYeMkng

MERCY CORPS

Мета – допомога у відновленні сільськогосподарської діяльності та подоланні наслідків війни постраждалим місцевим родинам та тим, що вимушено перемістилися через війну, а також фермерам та бізнесам, що тісно пов’язані з сільським господарством.

Завдяки отриманій допомозі домогосподарства або дрібні фермери зможуть відновити фермерську діяльність, що сприятиме стабілізації або збільшенню прибутку родини.

Середній розмір фінансової допомоги: 3 000 доларів США

Місцеве населення та внутрішньо переміщенні особи (ВПО), які потребують допомоги у відновленні сільськогосподарської діяльності, що була втрачена або постраждала внаслідок війни

Дедлайн: **до 31.12.2026**

ПРОГРАМА КОМПЕНСАЦІЇ ВАРТОСТІ СІЛЬГОСПТЕХНІКИ ДЛЯ АГРО-БІЗНЕСУ

Програма передбачає компенсацію 25% вартості придбаної сільгосптехніки українських виробників.

Перелік постачальників агротехніки, вартість якої може бути частково компенсована за умовами програми, оприлюднений на офіційному вебсайті Мінекономіки

- **Детальніше**
- https://www.me.gov.ua/News/Detail?lang=uk-UA&id=07004c9a-8e2f-4f1d-b63b-f3f684153d56&title=ZroblenoVUkraini-Agrarii

Аграрії України

Дедлайн: **на постійній основі**

ЗРОБЛЕНО В УКРАЇНІ

КОНСУЛЬТАЦІЇ ДЛЯ АГРАРІЇВ З ЮРИДИЧНИХ, БУХГАЛТЕРСЬКИХ ТА ГРАНТОВИХ ПИТАНЬ

Всеукраїнський конгрес фермерів надає безкоштовні консультації аграріям з грантових питань у межах Програми підтримки фермерів.
Мета програми – не лише підтримка фермерських господарств та підвищення їхньої рентабельності у надскладних умовах війни, але й всебічне сприяння розвитку аграрної сфери, від чого залежить економічний розвиток та продовольча безпека України.
Первинна консультація для фермерів безкоштовна

- **Детальніше**
  https://farmers.org.ua/
- https://farmers.org.ua/hranty-dlia-fermeriv-nova-prohrama-dopomohy-vid-vkf/

Українські фермери

Дедлайн: **на постійній основі**

ОНОВЛЕНО МЕХАНІЗМ НАДАННЯ ГРАНТІВ ДЛЯ БУДІВНИЦТВА ОВОЧЕСХОВИЩ ТА ФРУКТОСХОВИЩ

Запроваджено новий напрям державної підтримки агровиробників – надання грантів на нове будівництво овочесховищ/фруктосховищ.
Мінімальна потужність об’єктів: від 500 тонн одночасного зберігання.
Максимальний розмір гранту становить до 20 млн грн і залежить від місткості:
від 500 тонн – до 4 млн грн;
від 1500 тонн – до 7 млн грн;
від 3000 тонн – до 10 млн грн;
від 6000 тонн – до 20 млн грн.

Передбачено й вимоги до створення робочих місць: для сховищ від 500 тонн – щонайменше 6 постійних працівників, від 1500 тонн – не менше 8, понад 3000 тонн – не менше 12, понад 6000 тонн – не менше 16 працівників

Детальніше
https://me.gov.ua/News/Detail/93cf8b53-7424-4340-a347-c6356a1f68d8

Урядовий портал

Сільськогосподарські товаровиробники

ПОСИЛЕННЯ ДОСТУПУ ДО ОСВІТИ ТА ШЛЯХІВ ІНТЕГРАЦІЇ ДЛЯ МОЛОДІ, ЯКА ПОСТРАЖДАЛА ВІД ТОТ

- **Детальніше**
  https://www.prostir.ua/?grants=zapyt-na-podannya-zayavok-posylennya-dostupu-do-osvity-ta-shlyahiv-intehratsiji-dlya-molodi-yaka-postrazhdala-vid-tot

ФОНД ПАРТНЕРСТВО ЗА СИЛЬНУ УКРАЇНУ

Мета – розширення доступу до освіти та реінтеграція в освітнє середовище для молоді, яка постраждала від тимчасової окупації, через розроблення та пілотування комплексних короткострокових програм підтримки в українських закладах вищої освіти. Через надання гранту спроможному партнеру-виконавцю проєкт підтримає розроблення та реалізацію структурованих короткострокових програм освітньої інтеграції, спрямованих на подолання прогалин у навчанні, адміністративних бар’єрів і проблем соціальної адаптації, з якими стикається молодь, що переїжджає з тимчасово окупованих територій (ТОТ).
Розмір гранту: до 6 000 000 грн

Організації громадянського суспільства / організації підтримки бізнесу або НУО

Дедлайн: **25.06.2026**

БЕЗОПЛАТНИЙ ОНЛАЙН-КУРС «ПРАВО НА БІЗНЕС: ЯК ЗАЛУЧАТИ РЕСУРСИ НА ВЛАСНУ СПРАВУ»

Мета – підтримати тих, хто шукає допомоги для започаткування або посилення власної справи. А саме: де шукати можливості для залучення ресурсів на власну справу, якими інструментами скористатися, які кроки зробити на шляху до залучення фінансування чи інших ресурсів.
Тривалість курсу: 2,5 години

- **Детальніше**
  https://r2p.org.ua/page/zaproshuiemo-na-onlain-kurs-pravo-na-biznes-iak-zaluchaty-resursy-na-vlasnu-spravu

Власники малого й мікробізнесу; підприємці-початківці; внутрішньо переміщені особи; постраждалі від війни; жінки, які вимушені самі опікуватися родиною; ветерани; люди з інвалідністю та інші вразливі категорії осіб; ті, хто готується розпочати власну справу

ПРАВО НА ЗАХИСТ
Благодійний Фонд

НАВЧАЙСЯ. ДІЙ. ВІДБУДОВУЙ. ГРАНТОВА ПІДТРИМКА ОСВІТНІХ ІНІЦІАТИВ ДЛЯ МОЛОДІ

Мета – підтримати організації громадянського суспільства, які впроваджують програми неформальної освіти для молоді.
Очікуваний розмір гранту: 500 000,00 гривень

Неприбуткові організації громадянського суспільства, що зареєстровані в Україні не менше одного року станом на дату подання грантової заявки та мають відповідну ознаку неприбутковості (0032, 0036, 0038 або 0039)

Детальніше
http://www.ier.com.ua/ua/Grants?pid=7932

ІНСТИТУТ
ЕКОНОМІЧНИХ ДОСЛІДЖЕНЬ
ТА ПОЛІТИЧНИХ КОНСУЛЬТАЦІЙ

Дедлайн: **12.06.2026**

ТРЕВЕЛ-ГРАНТИ ДЛЯ МОЛОДИХ НАУКОВЦІВ

Програма підтримує інтеграцію українських молодих науковців до міжнародної наукової спільноти через очну участь у міжнародних академічних конференціях, симпозіумах або воркшопах.

Програма відшкодовує допустимі витрати до 500 євро

Молоді науковці з України, які нині навчаються в аспірантурі (PhD), або є дослідниками зі ступенем PhD чи доктора наук віком 35 років або молодше

Дедлайн: **постійно**

Детальніше
https://scienceforukraine.eu/mtg

#ScienceForUkraine
scienceforukraine.eu

ШКОЛА АКТИВІСТІВ 2026

Школа активістів — навчальна програма для людей, які хочуть працювати з громадами, розвивати місцеві ініціативи, створювати практичні проєкти та впливати на економічно-соціальний розвиток своїх територій.

Навчання складається з двох 5-денних модулів.

Перший тиждень буде присвячений розробці некомерційних проєктів.

Другий тиждень буде зосереджений на розробці комерційних проєктів

- **Детальніше**
- https://www.prostir.ua/?grants=rejestratsiyu-do-shkoly-aktyvistiv-2026-prodovzheno-do-10-chervnya

Мешканці малих громад, внутрішньо переміщені особи, ветерани, підприємці, представники органів місцевого самоврядування, громадських організацій та ініціативних груп

МІЖНАРОДНИЙ ФОНД ВІДРОДЖЕННЯ

Дедлайн: **10.06.2026**

ДРУГИЙ КОНКУРС НА СТИПЕНДІЇ ДЛЯ НЕЗАЛЕЖНИХ МЕДІА ТА ЖУРНАЛІСТІВ ВІД ЛЖСІ ТА ECPMF В 2026 РОЦІ

- **Детальніше**
- https://www.prostir.ua/?grants=druhyj-konkurs-na-stypendiji-dlya-nezalezhnyh-media-ta-zhurnalistiv-vid-lzhsi-ta-ecpmf-v-2026-rotsi

VOICES OF UKRAINE

Це можливість для медіа, які працюють у фронтових або прилеглих до них регіонах, переселені редакції з тимчасово окупованих територій і зони бойових дій, репортери, які регулярно працюють у зонах високого ризику.

Розмір стипендій:

- для редакцій у розмірі 900 євро в місяць, загальною сумою до 4500 євро, в еквіваленті в гривні
- для індивідуальних журналістів у розмірі 600 євро в місяць, загальною сумою до 2400 євро, в еквіваленті в гривні

Незалежні регіональні медіа та журналісти з регіонів, які постраждали найбільше внаслідок воєнних дій; редакції та журналісти зі всієї країни, які опинились у критичній ситуації

Дедлайн: **13.06.2026**

БО “БФ “RAZOM FOR UKRAINE” ОГОЛОШУЄ НАБІР ВЕТЕРАНСЬКИХ ОГС НА ПРОГРАМУ NGO GROWTH LAB

Детальніше
https://gurt.org.ua/news/grants/111602/

Мета - посилення спроможності та сталості ветеранських ОГС.

Учасників очікує:

- інтенсивна школа організаційного розвитку (курс охоплює стратегію, фінанси, фандрейзинг, комунікації та проєктний менеджмент);
- менторська підтримка (вересень 2026 – лютий 2027): 6 місяців індивідуального супроводу від досвідчених експертів для 20 обраних організацій для втілення планів розвитку;
- грант на інституційну підтримку: до $6,000 на подальший організаційний розвиток

Організації, які очолювані ветеранами та здійснюють діяльність, спрямовану на підтримку ветеранів, ветеранок та їхніх родин

Дедлайн: **10.06.2026**

НАВЧАЛЬНА ПРОГРАМА «ДРУЖИНА ВЕТЕРАНА»

Онлайн-програма "Дружина ветерана" — це комплексна ініціатива, спрямована на зміцнення стійкості сімей ветеранів, розвиток життєзарадності та досягнення економічного і соціального благополуччя.

Програма є безоплатною та охоплює такі блоки: психологічний, медичний, юридичний, економічний, соціально-професійну адаптацію та фінансову грамотність

Детальніше
https://www.kspa-ngo.com/platform/veteran-wife

Міністерство у справах ветеранів України

Партнерки/дружини ветеранів та чинних військовослужбовців;
дружини безвісти зниклих/військовополонених;
дружини полеглих Героїв

ОСВІТНІЙ КУРС І ПРАКТИЧНЕ МЕНТОРСТВО ВІД «ТВОЯ ОПОРА» ТА ВАЛЕРІЇ ТАТАРЧУК: НАБІР ДЛЯ НОВОСТВОРЕНИХ ГО

- **Детальніше**
- https://www.prostir.ua/?grants=osvitnij-kurs-i-praktychne-mentorstvo-vid-tvoya-opora-ta-valeriji-tatarchuk-nabir-dlya-novostvorenyh-hromadskyh-orhanizatsij-vidkryto

Це можливість для новостворених ГО стати учасником програми «”Твоя опора” громадам: відновлення через силу дії 2.0».

Учасники:

- налагодять стійкі партнерства з бізнесом;
- зміцнять команду та її лідерські якості;
- наведуть лад у документообігу та бухгалтерії;
- навчаться створювати яскраві публічні події у своїх громадах

Неприбуткові ГО та БФ

Дедлайн: **до 12.06.2026**

БЕЗОПЛАТНИЙ ОНЛАЙН-КУРС ДЛЯ ПІДГОТОВКИ ВЧИТЕЛІВ ДО РЕФОРМИ СТАРШОЇ ШКОЛИ

Курс допоможе освітнім управлінцям і вчителям краще розібратися в суті реформи НУШ у старшій профільній школі; створити власні освітні продукти, адаптовані до потреб учнів.

Структура онлайн-курсу: природнича, математична, громадянська та історична, мовно-літературна

Детальніше
https://study.ed-era.com/uk/courses/course/6785?utm_source=media&utm_medium=pressreliase&utm_campaign=saved_mediareliz

Учителі й учительки старшої, початкової і базової школи; освітні управлінці; учні й учениці 8+ класів

МІНІСТЕРСТВО ОСВІТИ І НАУКИ УКРАЇНИ

Дедлайн: **31.12.2026**

60 000 ГРАНТОВИХ МІСЦЬ ДЛЯ НАВЧАННЯ УКРАЇНСЬКИХ ПІДПРИЄМЦІВ

Детальніше

- https://prometheus.org.ua/prometheus-plus/bootcamp/?utm_source=facebook&utm_medium=social&utm_campaign=fb-EBRD-announce260623&fbclid=IwAR2Lry1h_6pqhYBuXvdexL1UW7MnEc3vEnDyFUrX-W0pOwZLQiR-M9HowIk /

PROMETHEUS

Усвідомлюючи потреби підприємницької спільноти України, ЄБРР та Швейцарія надають 60 000 грантових місць для навчання українських підприємців на освітній платформі Prometheus.

Програма призначена допомогти українським підприємцям:

• адаптувати бізнес до різких змін в економічній ситуації в Україні;

• отримати практичні навички, необхідні для старту, відновлення або масштабування бізнесу;

• отримати актуальні в умовах воєнного часу знання для започаткування та розвитку власної справи

Українські підприємці

Дедлайн: **постійно**

БЕЗКОШТОВНИЙ ПРАКТИЧНИЙ КУРС «ШІ ДЛЯ БІЗНЕСУ»

Курс допоможе підприємцям і менеджерам без технічної підготовки швидко та безпечно впроваджувати ШІ у щоденну роботу компанії.

Курс складається з п’яти модулів:

- Основи ШІ для бізнесу: трансформація, безпека, етика, практичні кейси використання ШІ з Gemini та додатковими функціями в Google Workspace.
- Маркетинг і залучення клієнтів: контент, SMM, SEO/реклама, Nano Banana, Veo, чат-боти.
- Автоматизація та ефективність команди: документообіг, AI-workflows, Notebook LM, агенти, інтеграції з CRM.
- Аналітика та рішення на основі даних: моделювання, прогнозування попиту, аналіз ринків.
- Впровадження змін: покроковий план інтеграції ШІ, робота з командою, культура інновацій

Власники бізнесів, менеджери та фахівці, які прагнуть підвищити ефективність, оптимізувати витрати та отримати конкурентну перевагу завдяки ШІ

- **Детальніше**
- https://me.gov.ua/News/Detail/14c9abcb-181f-4981-bb89-558b44972b64?lang=uk-UA&title=shiDliaBiznesu

ЖІНОЧИЙ БІЗНЕС: ШЛЯХИ РОЗВИТКУ ТА ІНСТРУМЕНТИ ПІДТРИМКИ

Це безкоштовний онлайн-курс про те, як розвивати жіноче підприємництво.

На курсі учасниці дізнаються про:

- переваги розвитку жіночого підприємництва в громаді;
- особливості жіночого бізнесу, які слід врахувати для його розвитку;
- доступні інструменти для ГО, ОМС та бізнес-асоціацій;
- успішні українські та закордонні практики;
- менторство для підприємництва: що це та як його розвивати?

Представниці громадських організацій, підприємниці, представниці органів місцевого самоврядування, бізнес-асоціацій

Дедлайн: **на постійній основі**

Детальніше

- https://study.ed-era.com/uk/courses/course/5139?fbclid=IwZXh0bgNhZW0CMTAAAR0HQ-XhDLIM_o_8fiN7UUFa2zePoELmRC34c2TKYgYQx5TrmtaRrlgsWHs_aem_48H0vSVCp_8lfBEFx1vHcA
-
-

FCM FEDERATION OF CANADIAN MUNICIPALITIES FÉDÉRATION CANADIENNE DES MUNICIPALITÉS

КОНСУЛЬТАЦІЇ ДЛЯ ОМС

Експерти Програми Polaris «Підтримка багаторівневого врядування в Україні» надають експертну підтримку громадам за напрямками: сприяння управлінню освітою, розвиток інституту старост, підтримка доступності адміністративних послуг

- **Детальніше**
- https://polaris.org.ua/pidtrymka-hromad/nadannia-posluh

Органи місцевого самоврядування

Sida

Дедлайн: **на постійній основі**

ПРОГРАМА ЄС «ЦИФРОВА ЄВРОПА» (2021-2027)

- **Детальніше**
- https://business.diia.gov.ua/finance/program/programa_es_cifrova_evropa_2021_2027

Мета програми - підтримка впровадження цифрових технологій та інновацій, забезпечення доступу до цифрової інфраструктури та послуг, підвищення конкурентоспроможності МСП на цифровому ринку, сприяння розвитку цифрового бізнесу та цифрових стратегій, а також посилення кібербезпеки для малих і середніх підприємств у консорціумах з навчальними закладами та державними організаціями, кластерами.

Напрямки програми:

- високопродуктивний комп’ютинг;
- штучний інтелект, дані та хмарні технології;
- кібербезпека; цифрові навички;
- інформаційні технології в економіці та суспільстві;
- напівпровідники

Підприємницький сектор в різних галузях діяльності, що включають впровадження ефективних цифрових рішень та підтримку інновацій; навчальні заклади; громадські об'єднання; державні органи влади та органи місцевого самоврядування

Дедлайн: **постійно**

ВСЕСВІТНІ СТУДІЇ WORLD WIDE STUDIES

Програма «Всесвітні студії» пропонує підтримку молоді України для отримання магістерського ступеню у найкращих університетах світу в галузях, які Фонд Віктора Пінчука вважає пріоритетними для подальшого розвитку України, а саме: аграрні науки, екологія та охорона навколишнього середовища, публічне право, державне управління, альтернативна енергетика, інженерія та технології

Детальніше
https://worldwidestudies.org/

Громадяни України віком до 35 років

Дедлайн: **з 1 лютого до 15 травня**

Ф О Н Д
В І К Т О Р А
П І Н Ч У К А

FULBRIGHT GRADUATE STUDENT PROGRAM

Навчання в американських університетах від одного до двох років на здобуття ступеня магістра. Галузі спеціалізації: гуманітарні, соціальні, точні, технічні та природничі дисципліни. Умови гранту:

- оплата навчання в університеті
- щомісячна стипендія
- медичне страхування
- квиток в обидва боки

Студенти старших курсів, випускники ВНЗ, які мають українське громадянство, проживають в Україні та володіють англійською мовою на рівні достатньому для професійного спілкування в англомовному академічному середовищі

Дедлайн: **до 16 травня щороку**

Детальніше
https://www.fulbright.org.ua/uk

FULBRIGHT UKRAINE

ФОНД КЛИЧКО

Проєкти Фонду сприяють розвитку спортивної інфраструктури міст та найвіддаленіших селищ України та покликані створити дітям умови для занять спортом та ведення здорового способу життя

Діти шкільного віку, їх батьки, тренери, персонал дитячо-юнацьких спортивних шкіл та інших спортивних закладів, секцій, вчителі та адміністративний персонал шкіл, члени місцевих громадських організацій

Детальніше
https://klitschkofoundation.org/

KLITSCHKO FOUNDATION

Дедлайн: **протягом року**

ГРАНТОВА ДОПОМОГА ПО ПРОЄКТАХ ЛЮДСЬКОЇ БЕЗПЕКИ ПРОГРАМИ «КУСАНОНЕ»

- **Детальніше**
- https://www.ua.emb-japan.go.jp/itpr_uk/ua_oda.html

Програма фінансової допомоги для проєктів розвитку призначається з метою задоволення різноманітних потреб країни.
Особлива увага приділяється проєктам у таких сферах: медична допомога; освіта; надання допомоги вразливим категоріям населення; соціальна підтримка; навколишнє середовище.
Максимальна сума ґрантової допомоги для одного проєкту – приблизно 72 тис.дол. США (10 млн.єн)

Місцеві та міжнародні неурядові організації (громадські та благодійні), комунальні лікарні, школи I та II ступенів, дитячі садки та інші неприбуткові організації

Дедлайн: **останній день лютого кожного року**

ПРОГРАМА «КРЕАТИВНА ЄВРОПА» 2021-2027

Детальніше
https://business.diia.gov.ua/finance/program/programa_es_kreativna_evropa_2021_2027

https://creativeeurope.in.ua/

Програма спрямована на підтримку культурного, креативного та аудіовізуального секторів та проєктів, що дають можливість подорожувати, охоплювати нові аудиторії, обмінюватися практичними навичками та вдосконалюватися

Українські організації у сфері культури та креативності або кіноіндустрії, які мають статус юридичної особи протягом 2 років

Дедлайн: **постійно**

ГРАНТИ МАЛИМ ТА СЕРЕДНІМ ПІДПРИЄМСТВАМ ДЛЯ ЗРОСТАННЯ ЇХ БІЗНЕСУ

Гранти малим та середнім підприємствам надаються для часткової оплати послуг консультантів з метою допомоги підприємствам трансформувати їх бізнес.
Розмір гранту: 7 000,0 тис. євро

Детальніше
www.ebrd.com/knowhow

Малі та середні підприємства

European Bank
for Reconstruction and Development

Дедлайн: **постійно**

ПРОГРАМА ЄС «ГОРИЗОНТ ЄВРОПА» 2021-2027

Детальніше
https://business.diia.gov.ua/finance/program/programa_es_gorizont_evropa_2021_2027

https://ec.europa.eu/info/funding-tenders/opportunities/portal/screen/programmes/horizon

Метою програми Horizon Europe є вирішення глобальних проблем і сприяння промисловій модернізації шляхом узгоджених дослідницьких та інноваційних зусиль. Структура програми включає в себе три взаємопов'язані блоки:

I. Передова наука (Excellent Science).
II. Глобальні виклики та європейська індустріальна конкурентоспроможність (Global Challenges and European Industrial Competitiveness).
III. Інноваційна Європа (Innovative Europe)

Юридичні особи, включаючи навчальні заклади, українські вчені, інноватори, малі та середні підприємства

Дедлайн: **постійні відкриті конкурси**

НІМЕЦЬКА СЛУЖБА СТАРШИХ ЕКСПЕРТІВ SES

- **Детальніше**
- https://ses-bonn.de/home та
- www.dzentrum.com.ua

SES - це Фонд німецької економіки з міжнародного співробітництва, який здійснює активну діяльність по всьому світу. Експерти SES безоплатно передають свої знання та підвищують кваліфікацію колег по професії в усьому світі. Вони володіють знаннями з більш ніж 50 галузей економіки, крім того високою соціальною компетентністю, готовністю пристосуватися до місцевих умов, і часто хорошим знанням іноземних мов

Малі і середні підприємства, органи комунального управління, економічні об'єднання, соціальні та медичні установи, а також організації, що працюють в сфері освіти і підвищення кваліфікації

Дедлайн: **постійно**

ERASMUS FOR YOUNG ENTREPRENEURS

Детальніше

- https://webgate.ec.europa.eu/erasmusentrepreneurs/index.cfm?fuseaction=nehemgt.reg_form
- та http://erasmusplus.org.ua/

Програма Erasmus – це програма обміну підприємницьким досвідом у Європі. В рамках програми новий підприємець подорожує до іншої країни Європи для обміну досвідом з досвідченим підприємцем. Протягом обміну, який триває від 1 до 6 місяців, підприємці співпрацюють разом допомагаючи один одному у розвитку власного бізнесу.
Вікових обмежень для учасників немає

Підприємці-початківці (стаж ведення господарської діяльності до 3-х років або громадяни, які планують розпочати власний бізнес)

Дедлайн: **постійно**

ГРАНТИ ВІД «ГЛОБАЛЬНОГО ФОНДУ ДЛЯ ЖІНОК»

Детальніше
http://www.gurt.org.ua/news/grants/46018/

GLOBAL FUND FOR WOMEN
Champions for Equality.

Фонд виділяє невеликі гранти в розмірі від $500 до $20 тис. на загальний розвиток діяльності жіночих об’єднань

Жіночі об`єднання, чия діяльність спрямована на поліпшення становища жінок і дівчаток у світі та ведеться за межами США

Дедлайн: **постійно**

ERASMUS + 2021-2027

- **Детальніше**
- https://ec.europa.eu/programmes/erasmus-plus/about_en

Еразмус+ – Програма Європейського Союзу. Діяльність програми зосереджено на трьох сферах – освіті та професійному розвитку, молоді і спорті.

Основні цілі програми:

– сприяння академічній мобільності у сфері освіти та професійного розвитку;

– сприяння неформальній та інформальній навчальній мобільності у сфері молоді;

– сприяння навчальній мобільності персоналу сфери спорту.

Бюджет Програми - понад 26 мільярдів євро

Заклади освіти, молоді та спорту

Дедлайн: **постійно**

МІЖНАРОДНИЙ ФОНД "ВІДРОДЖЕННЯ"

Місія Міжнародного фонду "Відродження" фінансово й організаційно сприяти становленню відкритого, демократичного суспільства в Україні шляхом підтримки значущих для його розвитку громадських ініціатив

- **Детальніше**
- https://www.irf.ua/grants/contests/

Громадські організації, громадські спілки, благодійні фонди тощо

Дедлайн: **постійно**

ГЛОБАЛЬНИЙ ІННОВАЦІЙНИЙ ФОНД

Глобальний інноваційний фонд є незалежною глобальною некомерційною організацією, яка інвестує в соціальні інновації, які спрямовані на поліпшення життя і можливості мільйонів людей в країнах, що розвиваються

- **Детальніше**
- https://www.globalinnovation.fund/

Команди з соціальних підприємств, комерційних фірм, некомерційних організацій, державних установ і дослідників у всіх відповідних секторах

Дедлайн: **постійно**

VISEGRAD FUND

Пріоритети діяльності:
- культура
- наука і дослідження
- молодіжні обміни
- транскордонне співробітництво
- розвиток туризму

Детальніше
https://www.visegradfund.org

Організації, які прагнуть ділитися знаннями та розвивати інновації

Visegrad Fund

Дедлайн: **постійно**
Існує три регулярні виклики заявок, відкритих за 30 днів до крайнього терміну подачі заявок **1 лютого, 1 червня, 1 жовтня**

НАШІ КОНТАКТИ

м. Чернігів, вул. Шевченка,7

oblinvest@ukr.net

+38 (097) 034-45-73

Департамент економічного розвитку

Чернігівської обласної державної адміністрації

Відділ інвестиційної політики та міжнародної технічної допомоги