Додаток - 1

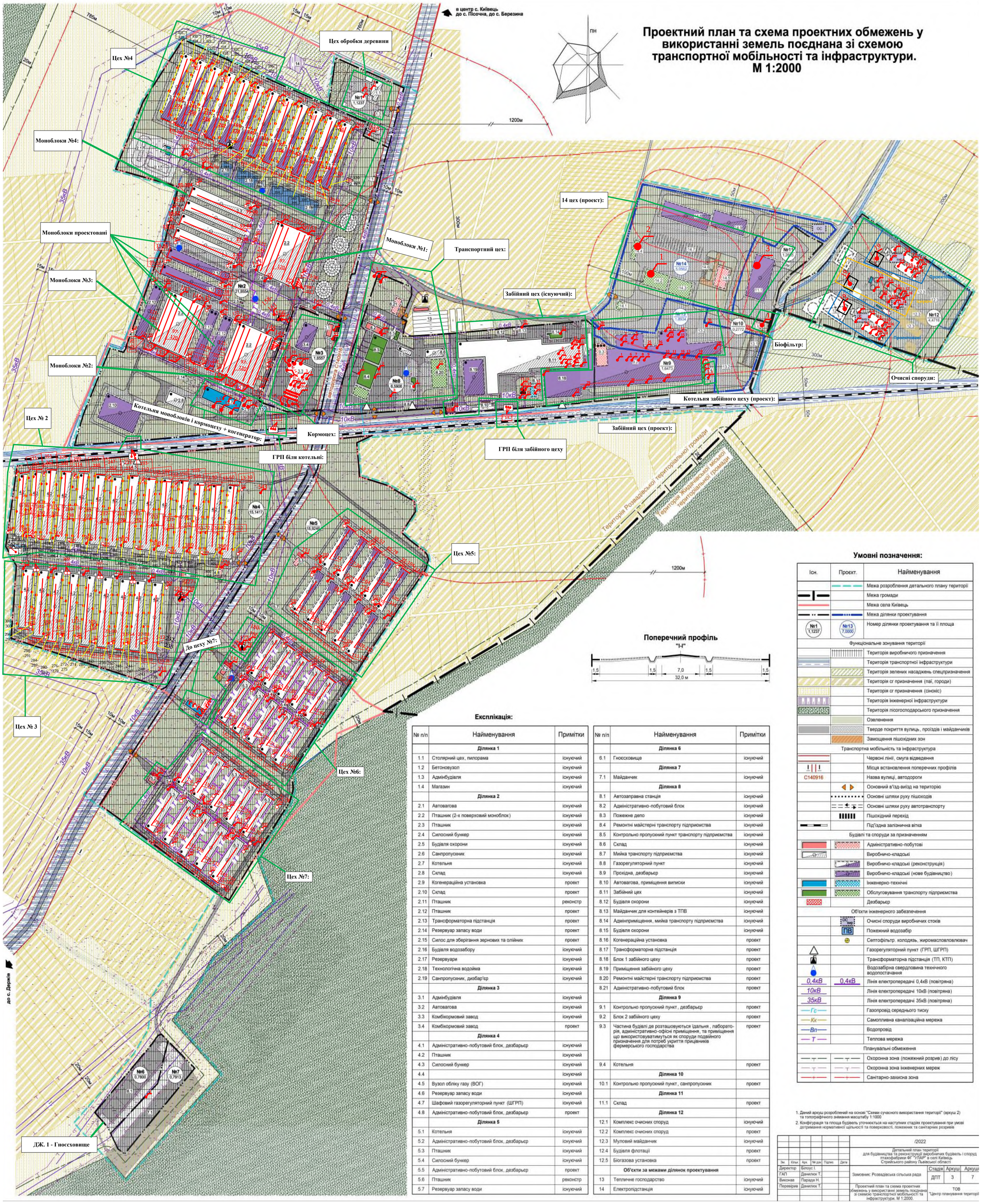

№ п/п	Найменування	Примітки
	Ділянка 1	
1.1	Столярний цех, пилорама	існуючий
1.2	Бетоновузол	існуючий
1.3	Адмінбудівля	існуючий
1.4	Магазин	існуючий
	Ділянка 2	
2.1	Автовагова	існуючий
2.2	Пташник (2-х поверховий моноблок)	існуючий
2.3	Пташник	існуючий
2.4	Силосний бункер	існуючий
2.5	Будівля охорони	існуючий
2.6	Санпропускник	існуючий
2.7	Котельня	існуючий
2.8	Склад	існуючий
2.9	Когенераційна установка	проект
2.10	Склад	проект
2.11	Пташник	реконстр
2.12	Пташник	проект
2.13	Трансформаторна підстанція	проект
2.14	Резервуар запасу води	проект
2.15	Силос для зберігання зернових та олійних	проект
2.16	Будівля водозабору	існуючий
2.17	Резервуари	існуючий
2.18	Технологічна водойма	існуючий
2.19	Санпропускник, дизбар'єр	існуючий
	Ділянка 3	
3.1	Адмінбудівля	існуючий
3.2	Автовагова	існуючий
3.3	Комбікормовий завод	існуючий
3.4	Комбікормовий завод	проект
	Ділянка 4	
4.1	Адміністративно-побутовий блок, дезбарьєр	існуючий
4.2	Пташник	існуючий
4.3	Силосний бункер	існуючий
4.4		існуючий
4.5	Вузол обліку газу (ВОГ)	існуючий
4.6	Резервуар запасу води	існуючий
4.7	Шафовий газорегуляторний пункт (ШГРП)	існуючий
4.8	Адміністративно-побутовий блок, дезбарьєр	проект
	Ділянка 5	
5.1	Котельня	існуючий
5.2	Адміністративно-побутовий блок, дезбарьєр	існуючий
5.3	Пташник	існуючий
5.4	Силосний бункер	існуючий
5.5	Адміністративно-побутовий блок, дезбарьєр	проект
5.6	Пташник	реконстр
5.7	Резервуар запасу води	існуючий

№ п/п	Найменування	Примітки
	Ділянка 6	
6.1	Гноєсховище	існуючий
	Ділянка 7	
7.1	Майданчик	існуючий
	Ділянка 8	
8.1	Автозаправна станція	існуючий
8.2	Адміністративно-побутовий блок	існуючий
8.3	Пожежне депо	існуючий
8.4	Ремонтні майстерні транспорту підприємства	існуючий
8.5	Контрольно пропускний пункт транспорту підприємства	існуючий
8.6	Склад	існуючий
8.7	Мийка транспорту підприємства	існуючий
8.8	Газорегуляторний пункт	існуючий
8.9	Прохідна, дезбарьєр	існуючий
8.10	Автовагова, приміщення виписки	існуючий
8.11	Забійний цех	існуючий
8.12	Будівля охорони	існуючий
8.13	Майданчик для контейнерів з ТПВ	існуючий
8.14	Адмінприміщення, мийка транспорту підприємства	існуючий
8.15	Будівля охорони	існуючий
8.16	Когенераційна установка	проект
8.17	Трансформаторна підстанція	проект
8.18	Блок 1 забійного цеху	проект
8.19	Приміщення забійного цеху	проект
8.20	Ремонтні майстерні транспорту підприємства	проект
8.21	Адміністративно-побутовий блок	проект
	Ділянка 9	
9.1	Контрольно пропускний пункт, дезбарьєр	проект
9.2	Блок 2 забійного цеху	проект
9.3	Частина будівлі де розташовуються їдальня, лабораторія, адміністративно-офісні приміщення, та приміщення що використовуватимуться як споруди подвійного призначення для потреб укриття працівників фермерського господарства	проект
9.4	Котельня	проект
	Ділянка 10	
10.1	Контрольно пропускний пункт, санпропускник	проект
	Ділянка 11	
11.1	Склад	проект
	Ділянка 12	
12.1	Комплекс очисних споруд	існуючий
12.2	Комплекс очисних споруд	проект
12.3	Муловий майданчик	існуючий
12.4	Будівля флотації	проект
12.5	Біогазова установка	проект
	Об'єкти за межами ділянок проектування	
13	Тепличне господарство	існуючий
14	Електропідстанція	існуючий

Існ.	Проєкт.	Найменування
		Межа розроблення детального плану території
		Межа громади
		Межа села Київець
		Межа ділянки проектування
№1 1,1237	№13 7,0000	Номер ділянки проектування та її площа
		Функціональне зонування території
		Територія виробничого призначення
		Територія транспортної інфраструктури
		Територія зелених насаджень спецпризначення
		Територія сг призначення (паї, городи)
		Територія сг призначення (сінокіс)
		Територія інженерної інфраструктури
		Територія лісогосподарського призначення
		Озеленення
		Тверде покриття вулиць, проїздів і майданчиків
		Замощення пішохідних зон
		Транспортна мобільність та інфраструктура
		Червоні лінії, смуга відведення
		Місця встановлення поперечних профілів
С140916		Назва вулиці, автодороги
		Основний в'їзд-виїзд на територію
		Основні шляхи руху пішоходів
		Основні шляхи руху автотранспорту
		Пішохідний перехід
		Під'їздна залізнична вітка
		Будівлі та споруди за призначенням
		Адміністративно-побутові
		Виробничо-складські
		Виробничо-складські (реконструкція)
		Виробничо-складські (нове будівництво)
		Інженерно-технічні
		Обслуговування транспорту підприємства
		Дезбарьєр
		Об'єкти інженерного забезпечення
	ОС вир	Очисні споруди виробничих стоків
	ПВ	Пожежний водозабір
		Септофільтр, колодязь, жиромасловловлювач
		Газорегуляторний пункт (ГРП, ШГРП)
		Трансформаторна підстанція (ТП, КТП)
		Водозабірна свердловина технічного водопостачання
0,4кВ	0,4кВ	Лінія електропередачі 0,4кВ (повітряна)
10кВ		Лінія електропередачі 10кВ (повітряна)
35кВ		Лінія електропередачі 35кВ (повітряна)
Гс		Газопровід середнього тиску
Кк		Самопливна каналізаційна мережа
Вп		Водопровід
Т		Теплова мережа
		Планувальні обмеження
		Охоронна зона (пожежний розрив) до лісу
		Охоронна зона інженерних мереж
		Санітарно-захисна зона

1. Даний аркуш розроблений на основі "Схеми сучасного використання території" (аркуш 2) та топографічного знімання масштабу 1:1000
2. Конфігурація та площа будівель уточнюються на наступних стадіях проектування при умові дотримання нормативної щільності та поверховості, пожежних та санітарних розривів

						/2022			
Зм.	Кільк.	Арк.	№ док.	Підпис	Дата	Детальний план території для будівництва та реконструкції виробничих будівель і споруд птахофабрики ФГ "УЛАР" в селі Київець Стрийського району Львівської області			
Директор	Білоус І.					Замовник: Розвадівська сільська рада	Стадія	Аркуш	Аркуші
ГАП	Данилюк Т.						ДПТ	3	7
Виконав	Парада Н.								
Перевірив	Данилюк Т.					Проектний план та схема проектних обмежень у використанні земель поєднана зі схемою транспортної мобільності та інфраструктури. М 1:2000.	ТОВ "Центр планування територій"		

Додаток - 2

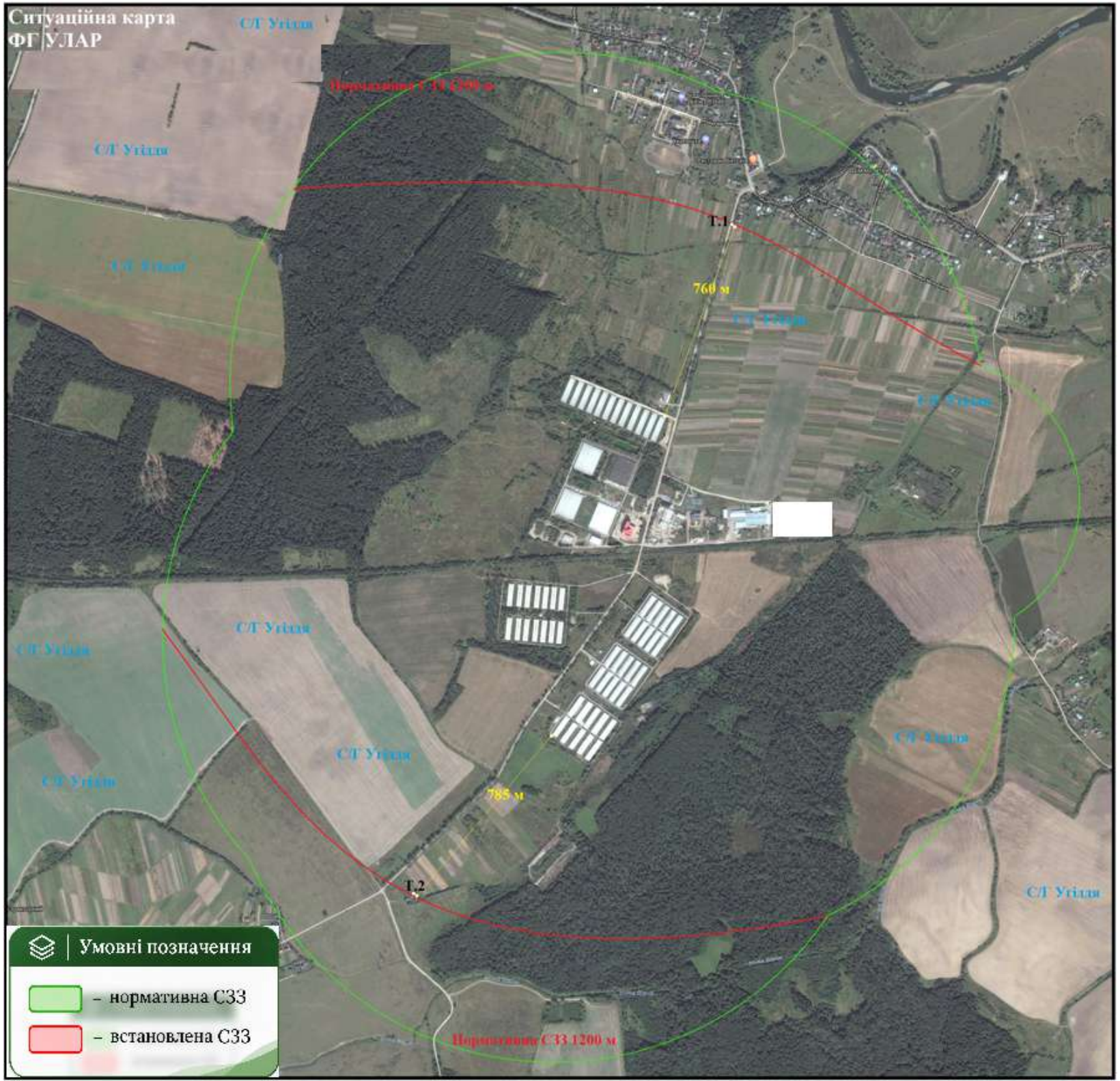
Ситуаційна карта
ФГ УЛАР
С/Г Угіддя
Нормативна СЗЗ 1200 м
Т.1
760 м
785 м
Т.2
Умовні позначення
– нормативна СЗЗ
– встановлена СЗЗ