

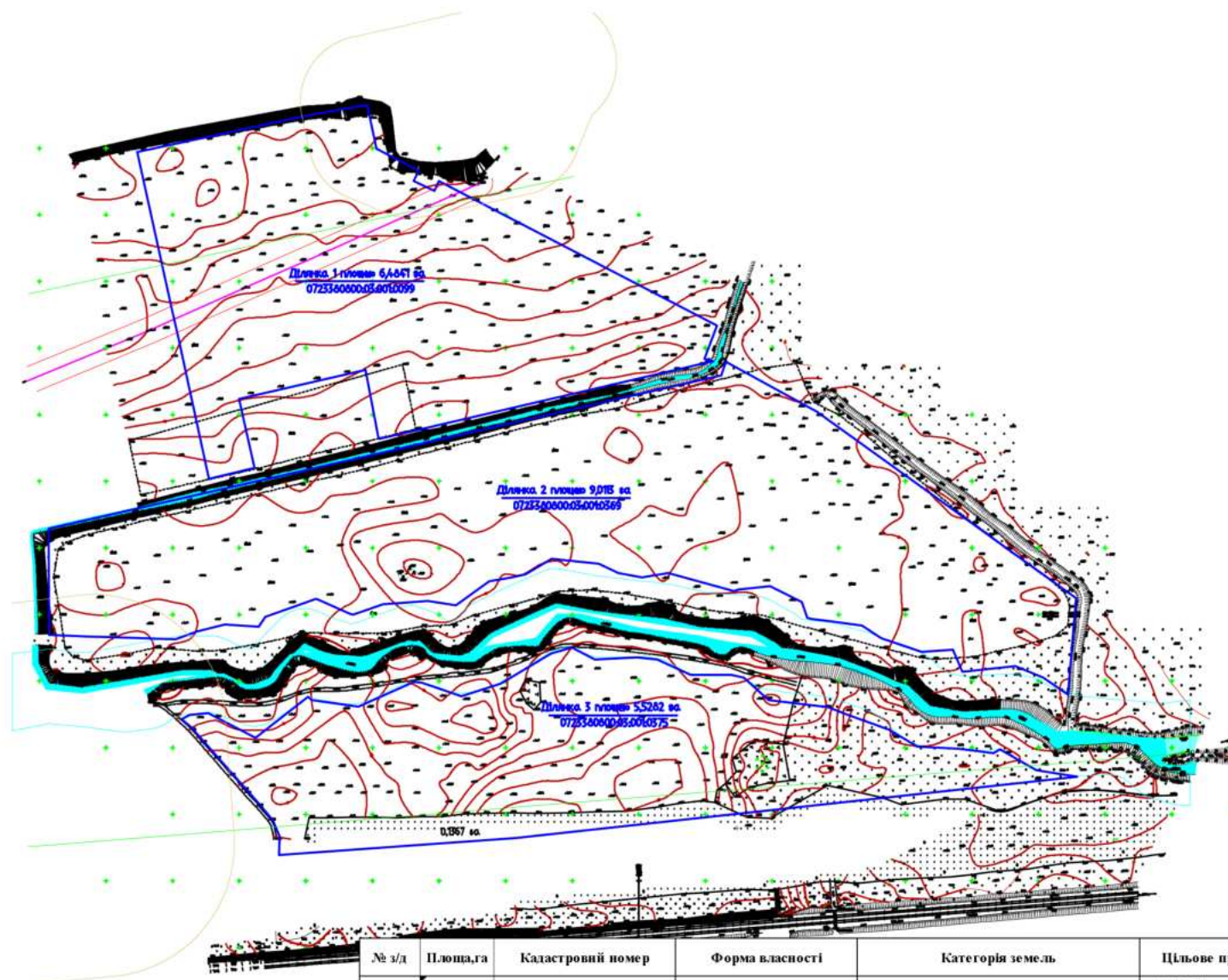

ПЛАН РОЗПОДІЛУ ЗА КАТЕГОРІЯМИ ЗЕМЕЛЬ ТА ФОРМОЮ ВЛАСНОСТІ, ПЛАН РОЗПОДІЛУ ЗЕМЕЛЬ ЗА УГІДЛЯМИ,
А ТАКОЖ ЗБІРНИЙ ПЛАН ЗЕМЕЛЬНИХ ДІЛЯНОК, НАДАНИХ У ВЛАСНІСТЬ ЧИ КОРИСТУВАННЯ,
ТА ЗЕМЕЛЬНИХ ДІЛЯНОК НЕ НАДАНИХ У ВЛАСНІСТЬ ЧИ КОРИСТУВАННЯ М 1:500



Умовні позначення

- існуючі межі земельних ділянок
- номер ділянки та кадастровий номер
- прибережна захисна смуга вздовж річок, навколо водойм та на островах
- охоронна зона навколо (уздовж) об'єкта енергетичної системи
- санітарно-захисна зона навколо (уздовж) об'єкта транспорту
- санітарно-захисна зона навколо об'єкта
- ліс
- дорога
- канава
- пасовища
- сіножаті

№ з/д	Площа, га	Кадастровий номер	Форма власності	Категорія земель	Цільове призначення земельної ділянки	Угіддя	Обмеження та обтяження земельної
1	6.4841	0723380800:03:001:0099	Приватна власність	Землі промисловості, транспорту, електронних комунікацій, енергетики, оборони та іншого призначення	11.02 - Для розміщення та експлуатації основних, підсобних і допоміжних будівель та споруд підприємств переробної, машинобудівної та іншої промисловості, включаючи об'єкти оброблення відходів, зокрема із енергогенеруючим блоком	011.01 Землі під будівлями та спорудами промислових підприємств	01.03.1.; 03.01.
2	9.0113	0723380800:03:001:0369	Приватна власність	Землі промисловості, транспорту, електронних комунікацій, енергетики, оборони та іншого призначення	11.02 - Для розміщення та експлуатації основних, підсобних і допоміжних будівель та споруд підприємств переробної, машинобудівної та іншої промисловості, включаючи об'єкти оброблення відходів, зокрема із енергогенеруючим блоком	011.01 Землі під будівлями та спорудами промислових підприємств	03.01.
2	5.5282	0723380800:03:001:0375	Приватна власність	Землі промисловості, транспорту, електронних комунікацій, енергетики, оборони та іншого призначення	11.02 - Для розміщення та експлуатації основних, підсобних і допоміжних будівель та споруд підприємств переробної, машинобудівної та іншої промисловості, включаючи об'єкти оброблення відходів, зокрема із енергогенеруючим блоком	011.01 Землі під будівлями та спорудами промислових підприємств	03.01.; 01.03.1.

Директор	Богдан В.Л.	Замовник: Вишнівська сільська рада						
Інженер	Піскунова О.В.							
		Внесення змін до «Детального плану території на земельні ділянки комунальної власності за кадастровими номерами 0723380800:03:001:0369 площею 9,0113 га, 0723380800:03:001:0375 площею 5,5282 га, 0723380800:03:001:0099 площею 6,4841 га для розміщення та експлуатації основних, підсобних і допоміжних будівель та споруд підприємств переробної, машинобудівної та іншої промисловості (для створення індустріального парку) в межах Римачівського старостинського округу Вишнівської сільської ради Ковельського району						
План розподілу земель за категоріями земель та формою власності, план розподілу земель за угіддями, а також збірний план земельних ділянок, наданих у власність чи користування, та земельних ділянок не наданих у власність чи користування.		<table border="1"> <tr> <td>Стадія</td> <td>Аркуш</td> <td>Аркушів</td> </tr> <tr> <td>ДПТ</td> <td>3</td> <td>10</td> </tr> </table>	Стадія	Аркуш	Аркушів	ДПТ	3	10
Стадія	Аркуш	Аркушів						
ДПТ	3	10						
		ТзОВ "Гео-Ленде" 2026 р.						