СХЕМА ТРАНСПОРТНОЇ МОБІЛЬНОСТІ ТА ІНФРАСТРУКТУРИ М1:1000

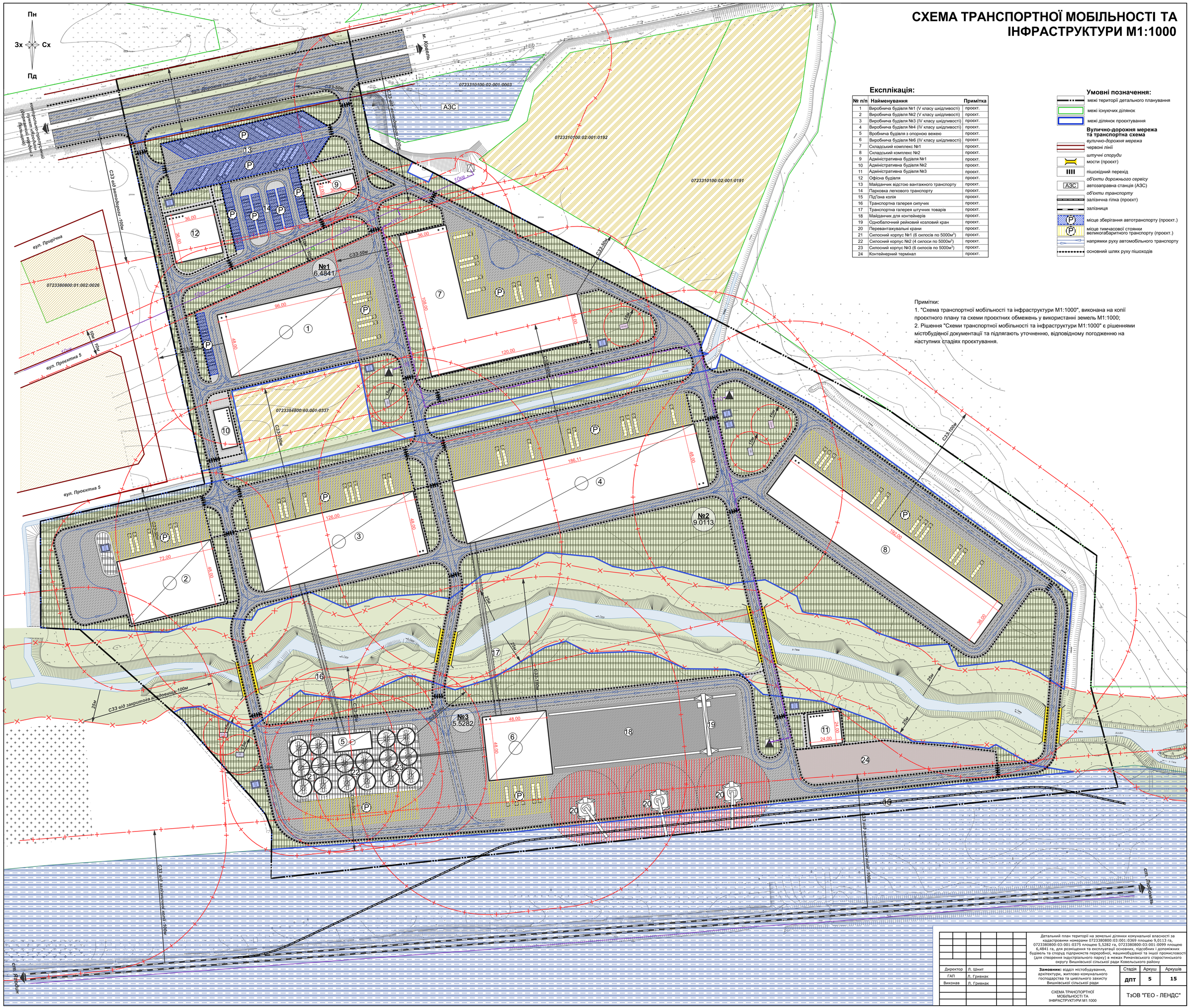

Експлікація:

№ п/п	Найменування	Примітка
1	Виробнича будівля №1 (V класу шкідливості)	проєкт.
2	Виробнича будівля №2 (V класу шкідливості)	проєкт.
3	Виробнича будівля №3 (IV класу шкідливості)	проєкт.
4	Виробнича будівля №4 (IV класу шкідливості)	проєкт.
5	Вробнича будівля з опорною вежею	проєкт.
6	Виробнича будівля №6 (IV класу шкідливості)	проєкт.
7	Складський комплекс №1	проєкт.
8	Складський комплекс №2	проєкт.
9	Адміністративна будівля №1	проєкт.
10	Адміністративна будівля №2	проєкт.
11	Адміністративна будівля №3	проєкт.
12	Офісна будівля	проєкт.
13	Майданчик відстою вантажного транспорту	проєкт.
14	Парковка легкового транспорту	проєкт.
15	Під'їзна колія	проєкт.
16	Транспортна галерея сипучих	проєкт.
17	Транспортна галерея штучних товарів	проєкт.
18	Майданчик для контейнерів	проєкт.
19	Однобалочний рейковий козловий кран	проєкт.
20	Перевантажувальні крани	проєкт.
21	Силосний корпус №1 (6 силосів по 5000м^3)	проєкт.
22	Силосний корпус №2 (4 силоси по 5000м^3)	проєкт.
23	Силосний корпус №3 (6 силосів по 5000м^3)	проєкт.
24	Контейнерний термінал	проєкт.

Умовні позначення:

- межі території детального планування
- межі існуючих ділянок
- межі ділянок проєктування

Вулично-дорожня мережа та транспортна схема

вулично-дорожня мережа
- червоні лінії

штучні споруди
- мости (проєкт)
- пішохідний перехід

об'єкти дорожнього сервісу
- АЗС — автозаправна станція (АЗС)

об'єкти транспорту
- залізнчна гілка (проєкт)
- залізниця
- місце зберігання автотранспорту (проєкт.)
- місце тимчасової стоянки великогабаритного транспорту (проєкт.)
- напрямки руху автомобільного транспорту
- основний шлях руху пішоходів

Примітки:

1. "Схема транспортної мобільності та інфраструктури М1:1000", виконана на копії проєктного плану та схеми проєктних обмежень у використанні земель М1:1000;
2. Рішення "Схеми транспортної мобільності та інфраструктури М1:1000" є рішеннями містобудівної документації та підлягають уточненню, відповідному погодженню на наступних стадіях проєктування.

Директор	Л. Шнит				
ГАП	Л. Гривнак				
Виконав	Л. Гривнак				

Детальний план території на земельні ділянки комунальної власності за кадастровими номерами 0723380800:03:001:0369 площею 9,0113 га, 0723380800:03:001:0375 площею 5,5282 га, 0723380800:03:001:0099 площею 6,4841 га, для розміщення та експлуатації основних, підсобних і допоміжних будівель та споруд підприємств переробної, машинобудівної та іншої промисловості (для створення індустріального парку) в межах Римачівського старостинського округу Вишнівської сільської ради Ковельського району

Замовник: відділ містобудування, архітектури, житлово-комунального господарства та цивільного захисту Вишнівської сільської ради

Стадія	Аркуш	Аркушів
ДПТ	5	15

СХЕМА ТРАНСПОРТНОЇ МОБІЛЬНОСТІ ТА ІНФРАСТРУКТУРИ М1:1000

ТзОВ "ГЕО - ЛЕНДС"