

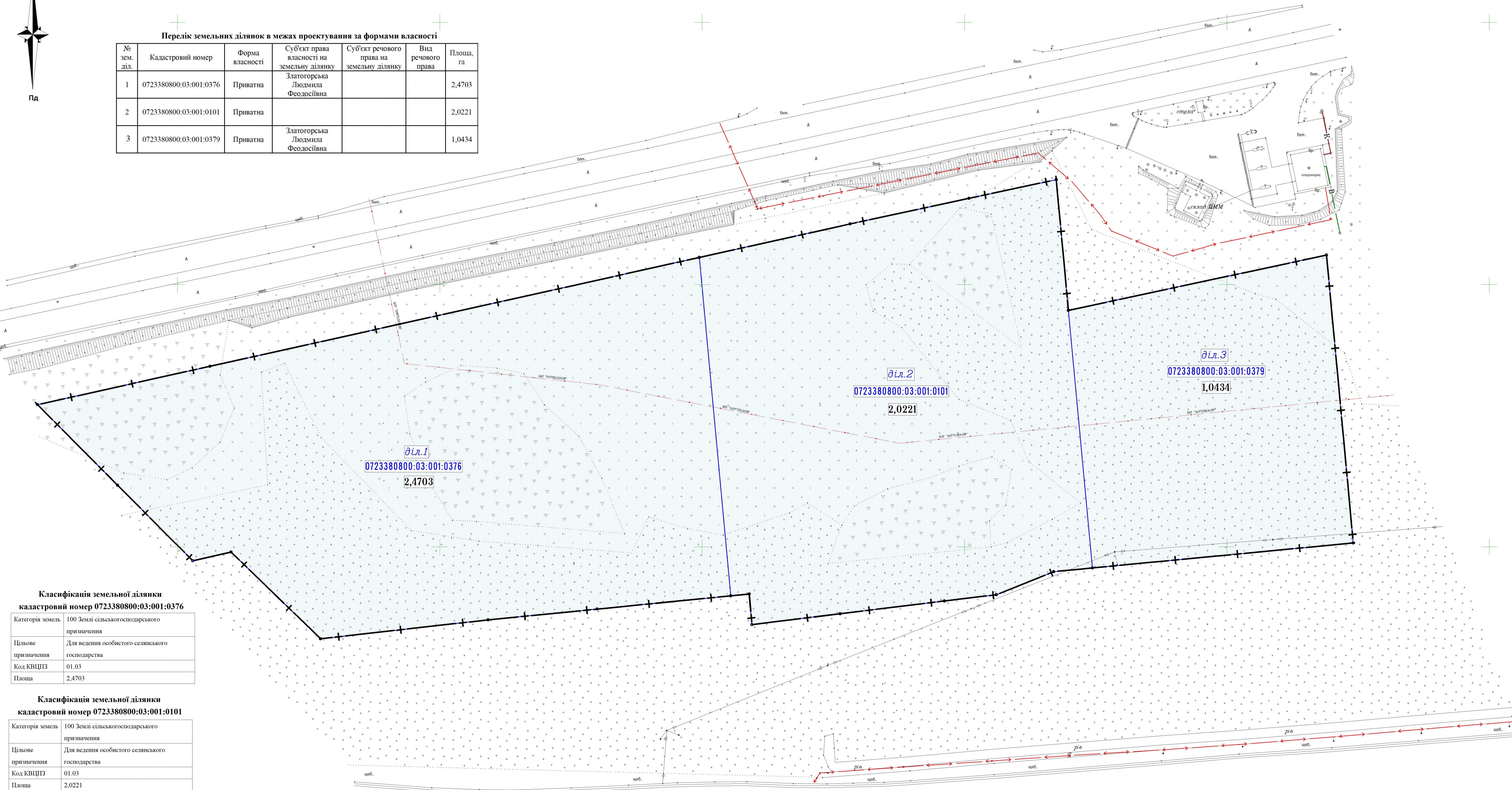

**План сучасного використання земель за формою власності із зазначенням категорій та виду цільового призначення, з урахуванням наявних обмежень та обтяжень**

**Перелік земельних ділянок в межах проектування за формами власності**

№ зем. діл.	Кадастровий номер	Форма власності	Суб'єкт права власності на земельну ділянку	Суб'єкт речового права на земельну ділянку	Вид речового права	Площа, га
1	0723380800:03:001:0376	Приватна	Златогорська Людмила Феодосіївна			2,4703
2	0723380800:03:001:0101	Приватна				2,0221
3	0723380800:03:001:0379	Приватна	Златогорська Людмила Феодосіївна			1,0434



**Класифікація земельної ділянки кадастровий номер 0723380800:03:001:0376**

Категорія земель	100 Землі сільськогосподарського призначення
Цільове призначення	Для ведення особистого селянського господарства
Код КВЦПЗ	01.03
Площа	2,4703

**Класифікація земельної ділянки кадастровий номер 0723380800:03:001:0101**

Категорія земель	100 Землі сільськогосподарського призначення
Цільове призначення	Для ведення особистого селянського господарства
Код КВЦПЗ	01.03
Площа	2,0221

**Класифікація земельної ділянки кадастровий номер 0723380800:03:001:0379**

Категорія земель	100 Землі сільськогосподарського призначення
Цільове призначення	Для ведення товарного сільськогосподарського виробництва
Код КВЦПЗ	01.01
Площа	1,0434

**Перелік обмежень у використанні земельних ділянок №1, №2, №3 (за даними внесеними в ДЗК)**

№ п/п	Код обмеження	Назва обмеження	Основні законодавчі акти	Площа обмеження, га
		Обмеження відсутні		

**Умовні позначення**

- Межа детального планування
- Межа земельної ділянки приватної форми власності



№	Код	№ док.	Т підпис.	Дата
1	3380803			

Директор	Габрель			
Інж.-землевп.	Кришеник			
Розробив	Кришеник			
Перевірив	Добровольська			
Н. контроль	Добровольська			

Детальний план території виробничих промислових підприємств, на земельні ділянки приватної власності, для розміщення та експлуатації основних, підсобних і допоміжних будівель та споруд підприємств переробної, машинобудівної та іншої промисловості (КВЦПЗ 11.02) на території Римацького старостинського округу Вишнівської сільської ради Ковельського району Волинської області

План сучасного використання земель за формою власності із зазначенням категорій та виду цільового призначення, з урахуванням наявних обмежень та обтяжень

Масштаб 1:1000

НАУКОВО-ДОСЛІДНИЙ ПРОЕКТНИЙ ЦЕНТР ГЕОУРБАНИСТИКИ ТА ПЛАНУВАННЯ



План обмежень у використанні земель, відомості про які підлягають внесенню до Державного земельного кадастру на підставі розробленої містобудівної документації

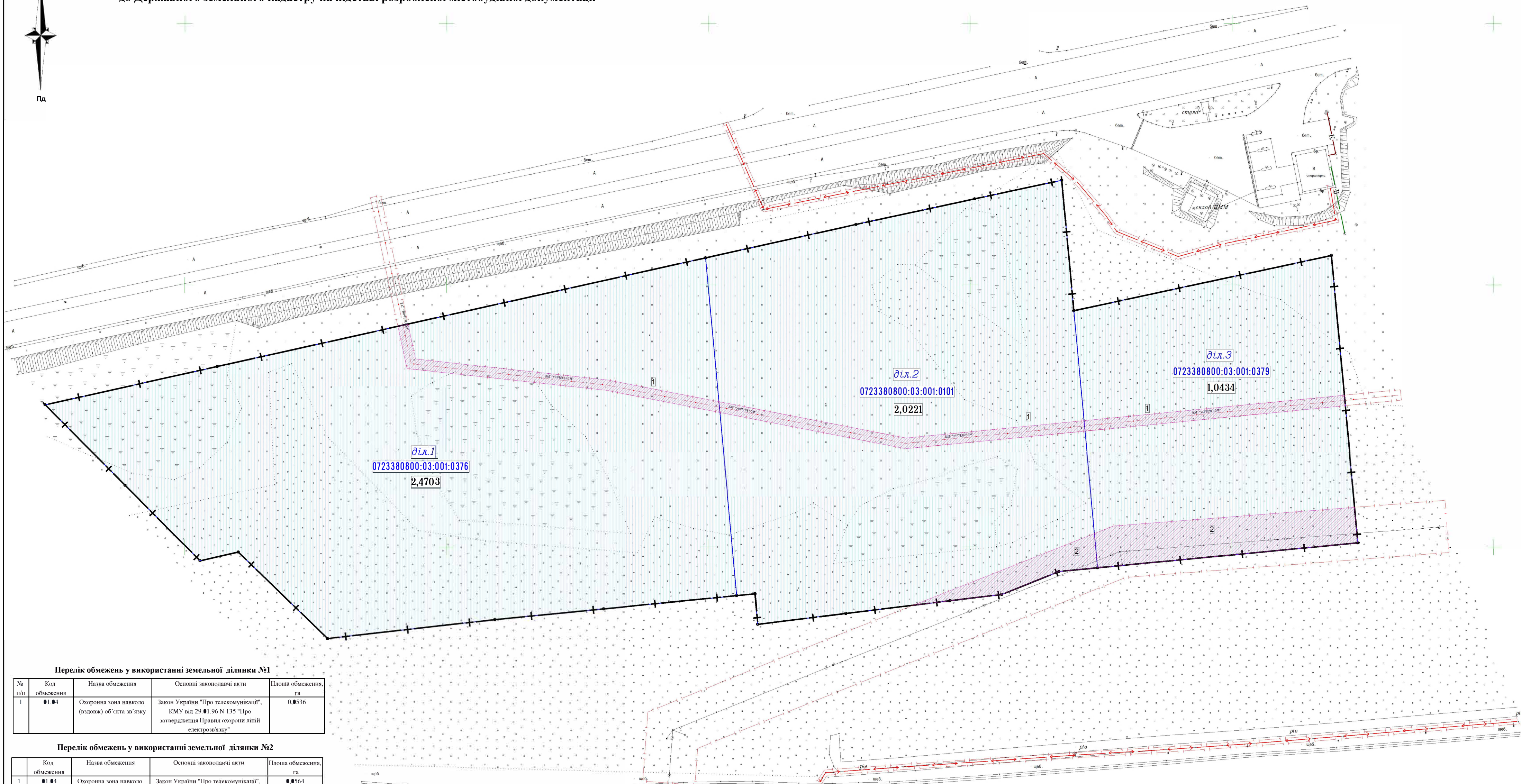

Перелік обмежень у використанні земельної ділянки №1

№ п/п	Код обмеження	Назва обмеження	Основні законодавчі акти	Площа обмеження, га
1	01.04	Охоронна зона навколо (вздовж) об'єкта зв'язку	Закон України "Про телекомунікації", КМУ від 29.01.96 N 135 "Про затвердження Правил охорони ліній електрозв'язку"	0,0536

Перелік обмежень у використанні земельної ділянки №2

№ п/п	Код обмеження	Назва обмеження	Основні законодавчі акти	Площа обмеження, га
1	01.04	Охоронна зона навколо (вздовж) об'єкта зв'язку	Закон України "Про телекомунікації", КМУ від 29.01.96 N 135 "Про затвердження Правил охорони ліній електрозв'язку"	0,0564
2	01.05	Охоронна зона навколо (уздовж) об'єкта енергетичної системи	Постанова КМУ від 27.12.2022 N 1455 "Про затвердження Правил охорони електричних мереж"	0,0516

Перелік обмежень у використанні земельної ділянки №3

№ п/п	Код обмеження	Назва обмеження	Основні законодавчі акти	Площа обмеження, га
1	01.04	Охоронна зона навколо (вздовж) об'єкта зв'язку	Закон України "Про телекомунікації", КМУ від 29.01.96 N 135 "Про затвердження Правил охорони ліній електрозв'язку"	0,0400
2	01.05	Охоронна зона навколо (уздовж) об'єкта енергетичної системи	Постанова КМУ від 27.12.2022 N 1455 "Про затвердження Правил охорони електричних мереж"	0,1447

Умовні позначення

- Обмеження
- Межа детального планування
- Межа земельної ділянки приватної форми власності

Координати поворотних точок меж обмежень №1 діль.№1

№	X	Y	Довжина
1	5 665 184,216	1 326 081,406	4,00
2	5 665 185,085	1 326 085,311	13,63
3	5 665 171,753	1 326 088,166	74,02
4	5 665 163,713	1 326 161,746	22,56
5	5 665 159,356	1 326 183,883	20,53
7	5 665 151,284	1 326 204,420	4,17
8	5 665 155,430	1 326 183,115	22,39
9	5 665 159,755	1 326 161,142	76,74
10	5 665 168,001	1 326 084,860	16,49
11	5 665 184,216	1 326 081,406	

Координати поворотних точок меж обмежень №2 діль.№2

№	X	Y	Довжина
1	5 665 144,195	1 326 343,867	68,89
2	5 665 137,488	1 326 275,304	72,21
3	5 665 151,284	1 326 204,420	4,17
4	5 665 155,434	1 326 204,035	72,80
5	5 665 141,526	1 326 275,496	68,33
6	5 665 148,178	1 326 343,497	4,00
7	5 665 144,195	1 326 343,867	

Координати поворотних точок меж обмежень №2 діль.№2

№	X	Y	Довжина
1	5 665 091,980	1 326 348,720	14,77
2	5 665 090,570	1 326 334,020	23,56
3	5 665 081,770	1 326 312,160	19,99
4	5 665 079,370	1 326 292,310	14,05
5	5 665 077,661	1 326 278,300	22,01
6	5 665 085,766	1 326 298,828	52,36
7	5 665 105,041	1 326 347,508	13,12
1	5 665 091,980	1 326 348,720	

Координати поворотних точок меж обмежень №1 діль.№3

№	X	Y	Довжина
1	5 665 148,179	1 326 343,508	99,89
2	5 665 157,903	1 326 442,920	4,00
3	5 665 153,921	1 326 443,200	99,89
4	5 665 144,196	1 326 343,877	4,00
1	5 665 148,179	1 326 343,508	

Координати поворотних точок меж обмежень №2 діль.№3

№	X	Y	Довжина
1	5 665 101,500	1 326 448,160	10,83
2	5 665 091,961	1 326 348,722	10,83
3	5 665 091,980	1 326 348,720	10,83
4	5 665 105,041	1 326 347,509	10,83
5	5 665 107,983	1 326 354,939	10,83
6	5 665 112,768	1 326 416,789	10,83
7	5 665 115,089	1 326 446,898	10,83
1	5 665 101,500	1 326 448,160	

\* Земельні ділянки, які об'єктом дослідження є результатами розроблення детального плану та відомості про які підлягають внесенню до Державного земельного кадастру - ВІДСУТНІ

\*\* Земельні ділянки, право власності на які встановлено до 2004 року та відомості про які не внесені до Державного земельного кадастру - ВІДСУТНІ



№	№ док.	Підпис	Дата
Директор	Габрель		
Інж.-землевп.	Кришеник		
Розробив	Кришеник		
Перевірив	Добровольська		
Н. контроль	Добровольська		

22-Д-24

Детальний план території виробничих промислових підприємств, на земельні ділянки приватної власності, для розміщення та експлуатації основних, підсобних і допоміжних будівель та споруд підприємств переробної, машинобудівної та іншої промисловості (КВЦПЗ 11.02) на території Рівненського старостинського округу Вишнівської сільської ради Ковельського району Волинської області

План обмежень у використанні земель, відомості про які підлягають внесенню до Державного земельного кадастру на підставі розробленої містобудівної документації	Стадія	Аркуш	Аркушів
		2	2

Масштаб 1:1000

НАУКОВО-ДОСЛІДНИЙ ПРОЕКТНИЙ ЦЕНТР ГЕОУРБАНІСТИКИ ТА ПЛАНУВАННЯ

