

Схема розташування детального плану території у планувальній структурі населеного пункту
 М : 2000

Укази і показання:

■ Територія, не плану розроблено ДПТ

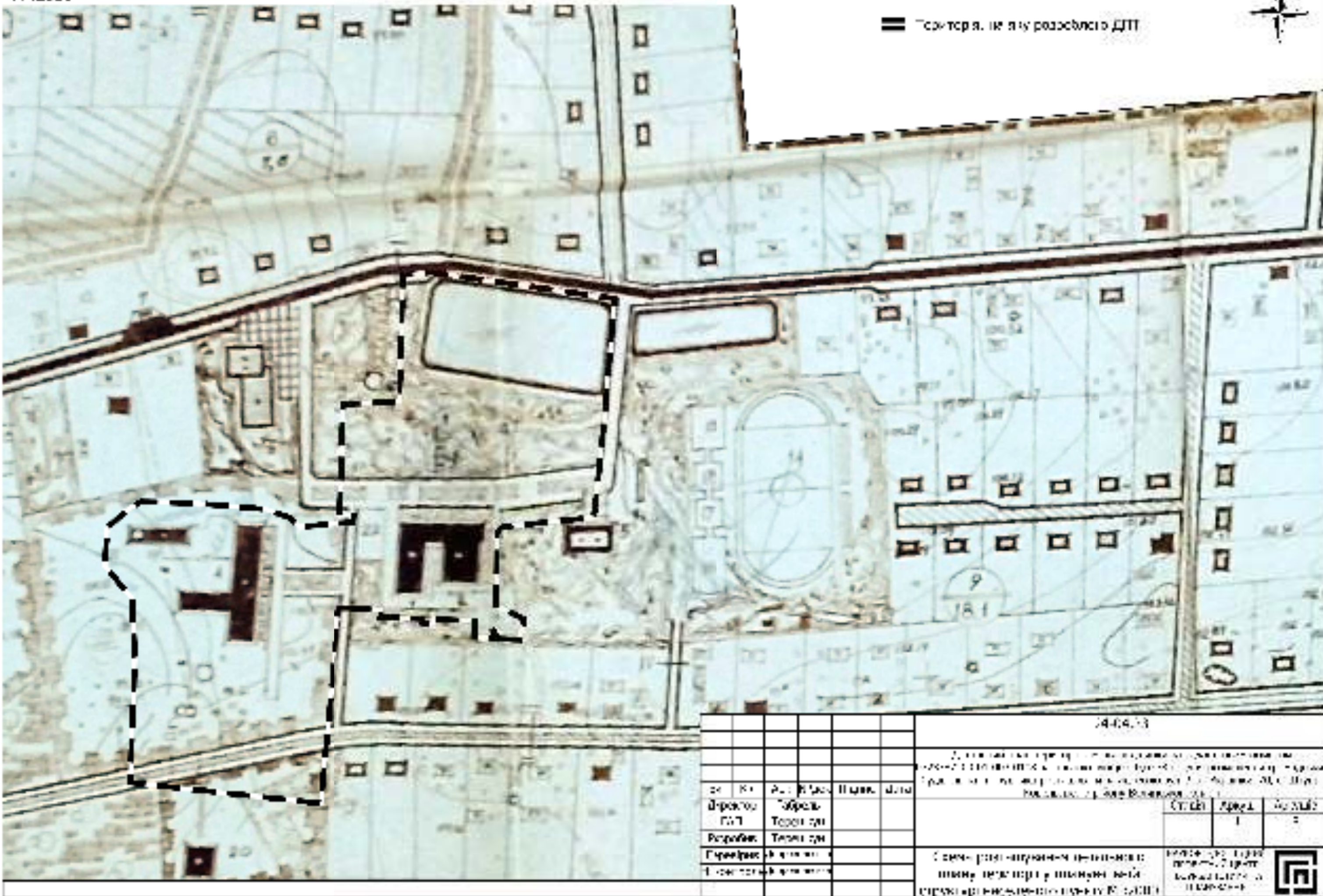

					24.04.13		
					Додаток до технічного завдання на виконання проекту детального плану території населеного пункту, який розроблено на підставі рішення сесії сільської ради № 1/11/12 від 20.01.2012 року про затвердження проекту детального плану території населеного пункту, який розроблено на підставі рішення сесії сільської ради № 1/11/12 від 20.01.2012 року.		
№	№	А.С. Шваб	П.С. Шваб	Дата	Ст. 101	Ст. 102	Ст. 103
Директор	Г.П.	Територіальний	Територіальний			1	2
Розробник		Територіальний					
Генеральний		в архітектурі					
Інженер		в архітектурі					
					Схематичне зображення території населеного пункту, який розроблено на підставі рішення сесії сільської ради № 1/11/12 від 20.01.2012 року.		
					1:2000 2012-01-12 2012-01-12 2012-01-12		



План існуючого використання території та схема існуючих обмежень
у використанні земель М :1000

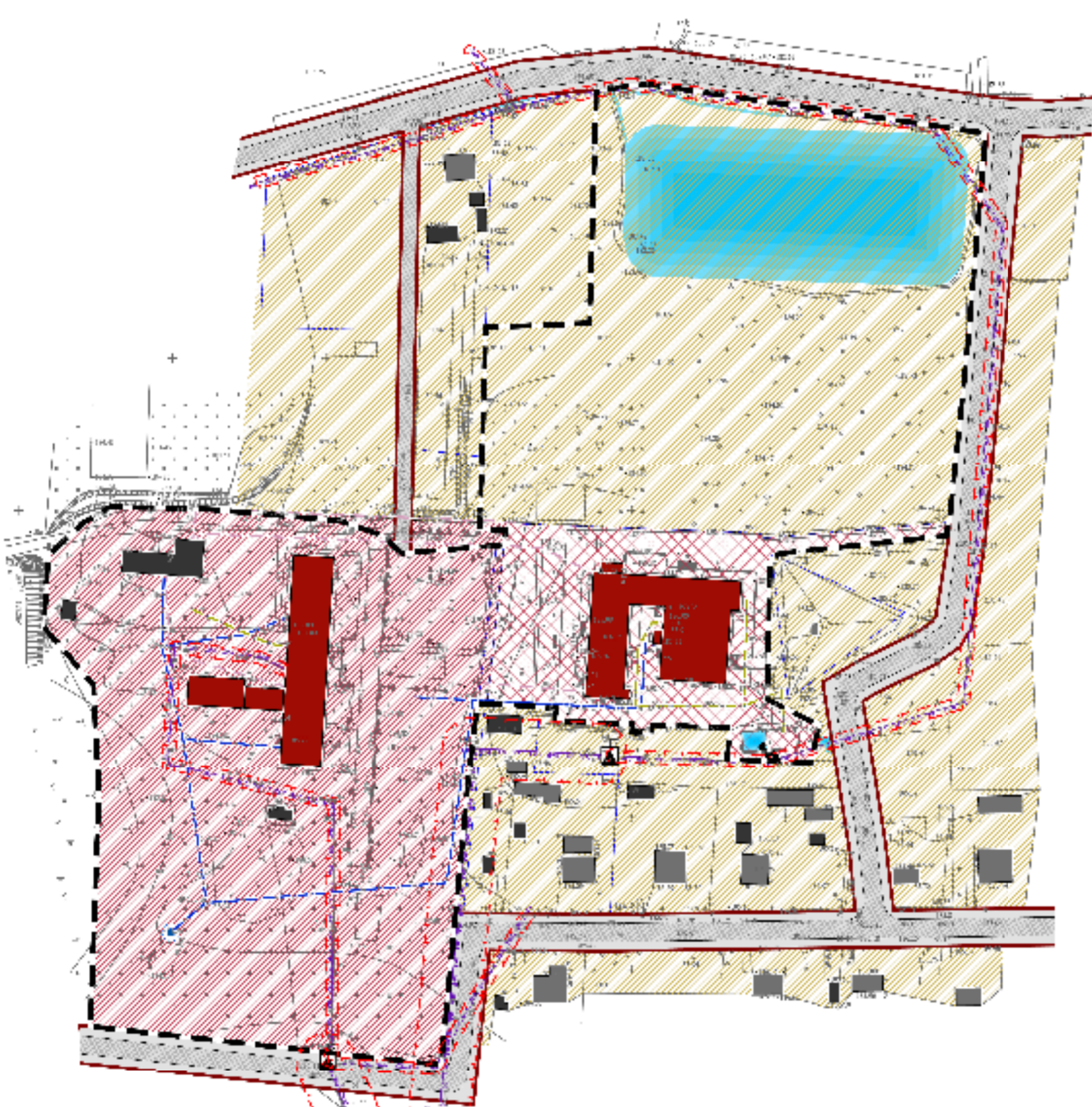

Умовні позначення:

- Територія, на яку розробляв ДПТ
 - Територія червоної лінії
 - Охоронна зона
 - Водойма
 - Грифель будівлі та споруди
 - промисл.
 - Житлові будови
 - Інші будівлі та споруди
 - споруди незначущого функціонального призначення
 - господарська будівля по проекту ДПТ (для КД)
 - Лінійні мережі електромереж
 - 10 кВ
 - 0,4
 - 10
 - Лінійні мережі теплопостачання
 - Паливний
 - Горизонтальні каналізаційні мережі
 - загальної
 - Місця водозабору питного водопостачання
 -
 - Об'єкти систем водопостачання
 - Об'єкти системи водопостачання через питного водопостачання
- Функціональне використання території згідно з:
- муніципальної забудови
 - території промислової забудови
 - території закладів освіти
 - території будинок та доріг

29-04-23					
Державна служба геодезії, картографії та кадастру України Інститут геодезії, картографії та кадастру					
№	Від	№	№	Титул	Дата
01	01	01	01	01	01
01	01	01	01	01	01
01	01	01	01	01	01
01	01	01	01	01	01
План існуючого використання території та схема існуючих обмежень у використанні земель М :1000					№
					1
					2

Проектний план та схема проектних обмежень у використанні земель М :1000



Умовні позначення:

- Територія, по якій розроблено ДПТ
- Територія в межах м.п.п.п.
- Сторони зони
- Границя будівлі та споруди
 - цегляна
 - цегляна
 - залізобетонна
 - споруда насадженою рослинністю або іншим призначенням
 - господарська будівля на покладі в ділянці
- Об'єкти систем електропостачання
- Об'єкти мереж водопостачання, каналізаційних мереж, теплопостачання
- Лінійні системи електромереж
 - на поверхні
 - в ґрунті
- Лінійні системи теплопостачання
 - в ґрунті
 - на поверхні
- Трубопроводи каналізаційних мереж
 - на поверхні
 - в ґрунті
- Функціональні позначення
 - дитячий садок
 - басейн

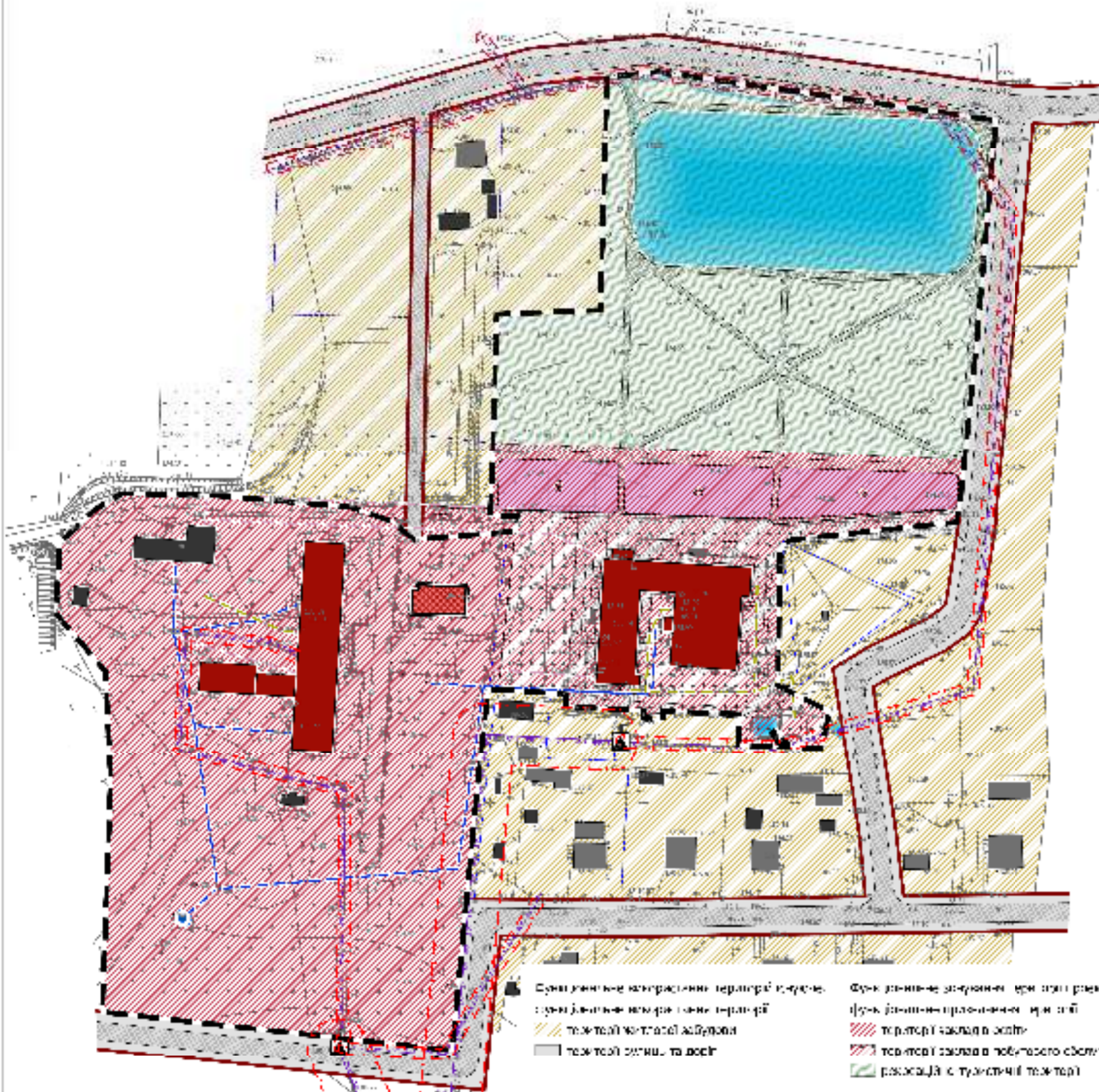

функціональне призначення території	проектний статус	кількість позначених зон	перелічені номери використання	супутні номери розміщення використання
спорудна територія	Територія спорудної території	1000000	04.01.01.01; 04.03.01.01; 04.09.01.01; 04.10.01.01; 04.11.01.01; 04.12.01.01	03.01; 03.02; 03.03; 03.04; 03.05; 03.06; 03.07; 03.08; 03.09; 03.10; 03.11; 03.12; 03.13; 03.14; 03.15; 03.16; 03.17; 03.18; 03.19; 03.20; 03.21; 03.22; 03.23; 03.24; 03.25; 03.26; 03.27; 03.28; 03.29; 03.30; 03.31; 03.32; 03.33; 03.34; 03.35; 03.36; 03.37; 03.38; 03.39; 03.40; 03.41; 03.42; 03.43; 03.44; 03.45; 03.46; 03.47; 03.48; 03.49; 03.50; 03.51; 03.52; 03.53; 03.54; 03.55; 03.56; 03.57; 03.58; 03.59; 03.60; 03.61; 03.62; 03.63; 03.64; 03.65; 03.66; 03.67; 03.68; 03.69; 03.70; 03.71; 03.72; 03.73; 03.74; 03.75; 03.76; 03.77; 03.78; 03.79; 03.80; 03.81; 03.82; 03.83; 03.84; 03.85; 03.86; 03.87; 03.88; 03.89; 03.90; 03.91; 03.92; 03.93; 03.94; 03.95; 03.96; 03.97; 03.98; 03.99; 04.00
територія озеленення	Територія озеленення	1000001	03.01; 03.02; 03.03; 03.04; 03.05; 03.06; 03.07; 03.08; 03.09; 03.10; 03.11; 03.12; 03.13; 03.14; 03.15; 03.16; 03.17; 03.18; 03.19; 03.20; 03.21; 03.22; 03.23; 03.24; 03.25; 03.26; 03.27; 03.28; 03.29; 03.30; 03.31; 03.32; 03.33; 03.34; 03.35; 03.36; 03.37; 03.38; 03.39; 03.40; 03.41; 03.42; 03.43; 03.44; 03.45; 03.46; 03.47; 03.48; 03.49; 03.50; 03.51; 03.52; 03.53; 03.54; 03.55; 03.56; 03.57; 03.58; 03.59; 03.60; 03.61; 03.62; 03.63; 03.64; 03.65; 03.66; 03.67; 03.68; 03.69; 03.70; 03.71; 03.72; 03.73; 03.74; 03.75; 03.76; 03.77; 03.78; 03.79; 03.80; 03.81; 03.82; 03.83; 03.84; 03.85; 03.86; 03.87; 03.88; 03.89; 03.90; 03.91; 03.92; 03.93; 03.94; 03.95; 03.96; 03.97; 03.98; 03.99; 04.00	
спорудна територія	Територія спорудної території	1000002	04.01.01.01; 04.03.01.01; 04.09.01.01; 04.10.01.01; 04.11.01.01; 04.12.01.01	03.01; 03.02; 03.03; 03.04; 03.05; 03.06; 03.07; 03.08; 03.09; 03.10; 03.11; 03.12; 03.13; 03.14; 03.15; 03.16; 03.17; 03.18; 03.19; 03.20; 03.21; 03.22; 03.23; 03.24; 03.25; 03.26; 03.27; 03.28; 03.29; 03.30; 03.31; 03.32; 03.33; 03.34; 03.35; 03.36; 03.37; 03.38; 03.39; 03.40; 03.41; 03.42; 03.43; 03.44; 03.45; 03.46; 03.47; 03.48; 03.49; 03.50; 03.51; 03.52; 03.53; 03.54; 03.55; 03.56; 03.57; 03.58; 03.59; 03.60; 03.61; 03.62; 03.63; 03.64; 03.65; 03.66; 03.67; 03.68; 03.69; 03.70; 03.71; 03.72; 03.73; 03.74; 03.75; 03.76; 03.77; 03.78; 03.79; 03.80; 03.81; 03.82; 03.83; 03.84; 03.85; 03.86; 03.87; 03.88; 03.89; 03.90; 03.91; 03.92; 03.93; 03.94; 03.95; 03.96; 03.97; 03.98; 03.99; 04.00
спорудна територія	Територія спорудної території	1000003	04.01.01.01; 04.03.01.01; 04.09.01.01; 04.10.01.01; 04.11.01.01; 04.12.01.01	03.01; 03.02; 03.03; 03.04; 03.05; 03.06; 03.07; 03.08; 03.09; 03.10; 03.11; 03.12; 03.13; 03.14; 03.15; 03.16; 03.17; 03.18; 03.19; 03.20; 03.21; 03.22; 03.23; 03.24; 03.25; 03.26; 03.27; 03.28; 03.29; 03.30; 03.31; 03.32; 03.33; 03.34; 03.35; 03.36; 03.37; 03.38; 03.39; 03.40; 03.41; 03.42; 03.43; 03.44; 03.45; 03.46; 03.47; 03.48; 03.49; 03.50; 03.51; 03.52; 03.53; 03.54; 03.55; 03.56; 03.57; 03.58; 03.59; 03.60; 03.61; 03.62; 03.63; 03.64; 03.65; 03.66; 03.67; 03.68; 03.69; 03.70; 03.71; 03.72; 03.73; 03.74; 03.75; 03.76; 03.77; 03.78; 03.79; 03.80; 03.81; 03.82; 03.83; 03.84; 03.85; 03.86; 03.87; 03.88; 03.89; 03.90; 03.91; 03.92; 03.93; 03.94; 03.95; 03.96; 03.97; 03.98; 03.99; 04.00

- Функціональне використання території згідно з функціональним призначенням території
- територія озеленення
- територія озеленення та водні
- територія закладів освіти
- територія закладів побутового обслуговування
- розсади (в тому числі в територіях)

					24-04-23		
					Додаток 4 до проекту планування території та функціонального призначення території будівель та споруд, що розроблено за адресою: м. Київ, вул. Удальцова, 70, с. 13-14, зазначеної в районі Боварської забудови		
№	№	№	№	№	№	№	№
№	№	№	№	№	№	№	№
№	№	№	№	№	№	№	№
					Проектний план та схема проектних обмежень у використанні земель М :1000		
					Масштаб: 1:1000		

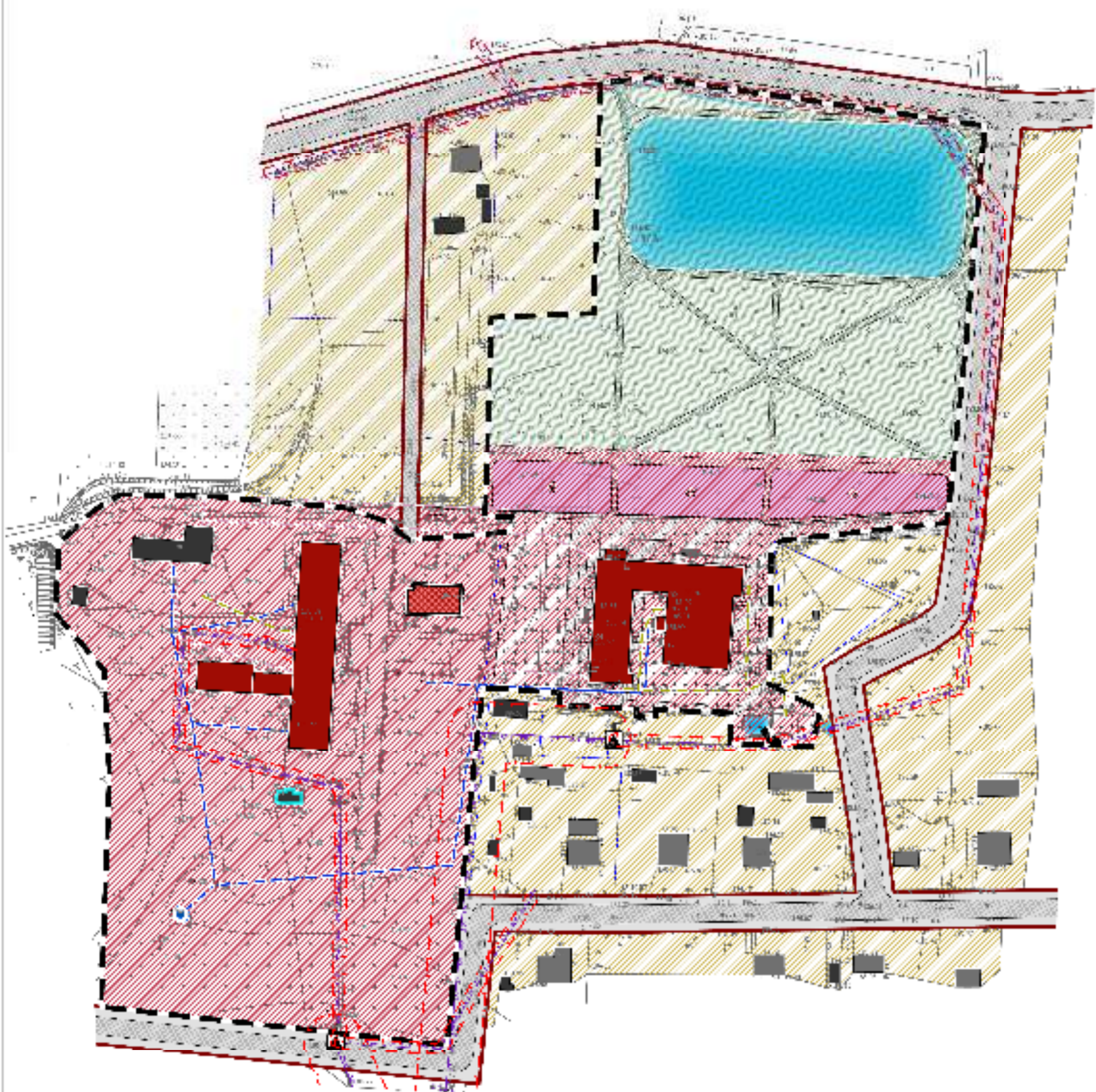

- Умовні позначення:
- Територія, в яку розроблено ДПТ
 - Територія червоних ліній
 - Поземні ділянки
 - Гридуний бурівий план території
 - К: 0,0-40
 - проекти
 - Житлові будівлі
 - споруда нескладового функціонального призначення
 - господарські будівлі на присадибній ділянці
 - Об'єкти систем електрозабезпечення
 - Об'єкти місцевої водопостачання мережі питного водопостачання на території, які мають резерв
 - мережі, кВ
 - 0,4
 - 10
 - Лінії місцевої теплотехнічної мережі
 - Грунтове теплозапобіжне захисне покриття
 - на існуючій
 - на новій
 - Місця водорозподілу питного водопостачання на відстані 100 м від меж
 - Ізольований тротуар
 - Функціональне використання території (зокрема):
 - територія житлової забудови
 - територія озеленення в парку
 - Функціональне призначення прибудованих приміщень
 - територія складу сировини
 - територія складу готового продукту
 - розсадна-експозиційна територія
 - Водойми

						24-04-23		
						Додаток 1 до технічного завдання на виконання проекту		
						Будівля за адресою: м. Київ, вулиця С. Бандері, 70, с. 13/14, зазначена в реєстрі будівельних об'єктів		
№	№	№	№	№	№	№	№	№
0,4 кВ	10 кВ	0,4 кВ	10 кВ	0,4 кВ	10 кВ	0,4 кВ	10 кВ	0,4 кВ
Розподільні пристрої	Розподільні пристрої	Розподільні пристрої	Розподільні пристрої	Розподільні пристрої	Розподільні пристрої	Розподільні пристрої	Розподільні пристрої	Розподільні пристрої
Інженерні мережі	Інженерні мережі	Інженерні мережі	Інженерні мережі	Інженерні мережі	Інженерні мережі	Інженерні мережі	Інженерні мережі	Інженерні мережі
						Схема інженерного забезпечення території М :1000		
						Масштаб: 1:1000		
								

Схема інженерної підготовки, благоустрою території та вертикального планування М:1000



- Умовні позначення:
- Опорні точки
 - Умова мереж комунікацій ліній
 - Територія, на яку розробка в ДТТ
 - Територія інженерних ліній
 - Історичні
 - Історичні
 - Житлові будинки
- Інші функції на території:
- спортивна територія (функціонально-спортивна)
 - господарська будівля по проекту (для ад.)
- Функціональне використання території (загальне):
- функціонально-забудована
 - територія озеленення та доріг
- Функціональне використання території (проектне):
- функціонально-забудована
 - територія закладу побудованої інфраструктури
 - озеленення території і територія
- Функціональні позначення:
- дренажні каналі
- Об'єкти інженерної інфраструктури:
- Об'єкти інженерної інфраструктури
 - Об'єкти інженерної інфраструктури
- Водойми

29-04-23						
						Додаток до проекту інженерної підготовки, благоустрою території та вертикального планування території, на яку розробка в ДТТ
№	№	№	№	№	№	№
№	№	№	№	№	№	№
№	№	№	№	№	№	№
Схема інженерної підготовки, благоустрою території та вертикального планування М:1000						Інженерні мережі

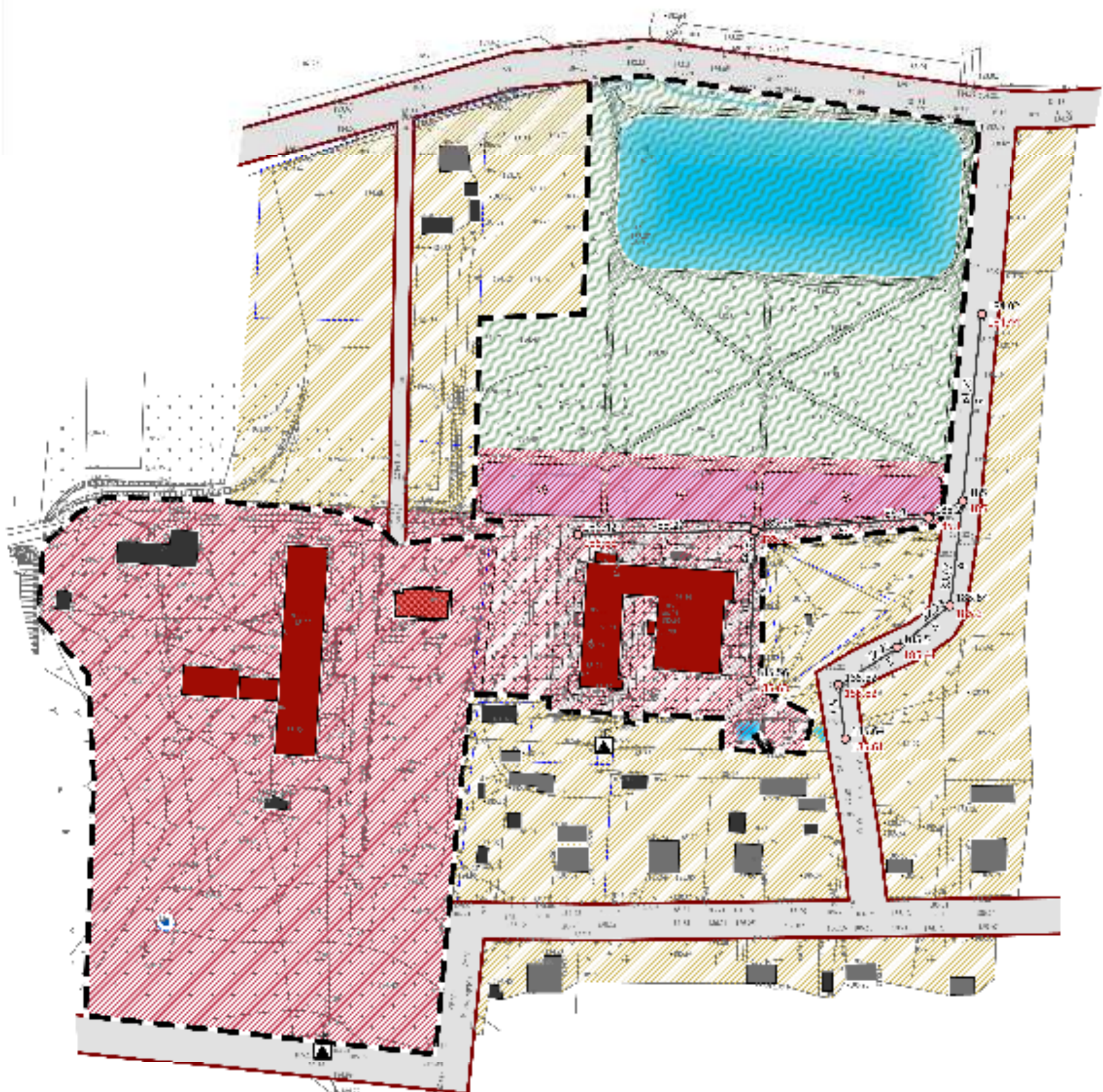
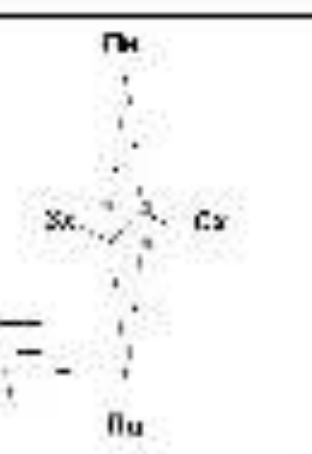

1. **Содержание**
 2. **Цели и задачи**
 3. **Методы исследования**
 4. **Результаты**
 5. **Выводы**

Таблица 1. Основные параметры исследования

№	Параметр	Значение	Единица измерения
1	Объем	1000	куб. м
2	Скорость	10	м/с
3	Давление	100	Па

Легенда
 * - граница участка
 — - граница
 --- - граница

№	Наименование	Единица измерения
1	Объем	куб. м
2	Скорость	м/с
3	Давление	Па

3-012

Описание объекта исследования: ...
 Результаты исследования: ...
 Выводы: ...

№	Адрес	Адрес
1

ООО "ИЗДАТЕЛЬСТВО" ...
 Москва, 2012

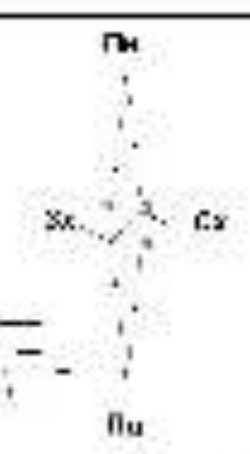

Statistik: Gesamtfläche 92

Fläche	100000
...	...
...	...
...	...

Statistik: Fläche in verschiedenen Kategorien

Kategorie	Fläche
...	...
...	...

Statistik: Fläche in verschiedenen Kategorien

...	...
...	...
...	...

Statistik: Fläche in verschiedenen Kategorien

Kategorie	Fläche
...	...
...	...

- Legende**
- ...
 - ...
 - ...

...	...
...	...
...	...

3-012

...

...	...
...	...

...

Складская база
вдоль ст. ж.д.
Камышенский район

Экспертное
заключение № 1/12

Исполнитель: ООО
"АВТОПРОЕКТ-СВ"

ПРЕДУПРЕЖДЕНИЕ:
Данные расчеты выполнены
по усредненным показателям
и не учитывают особенностей
конкретного объекта.

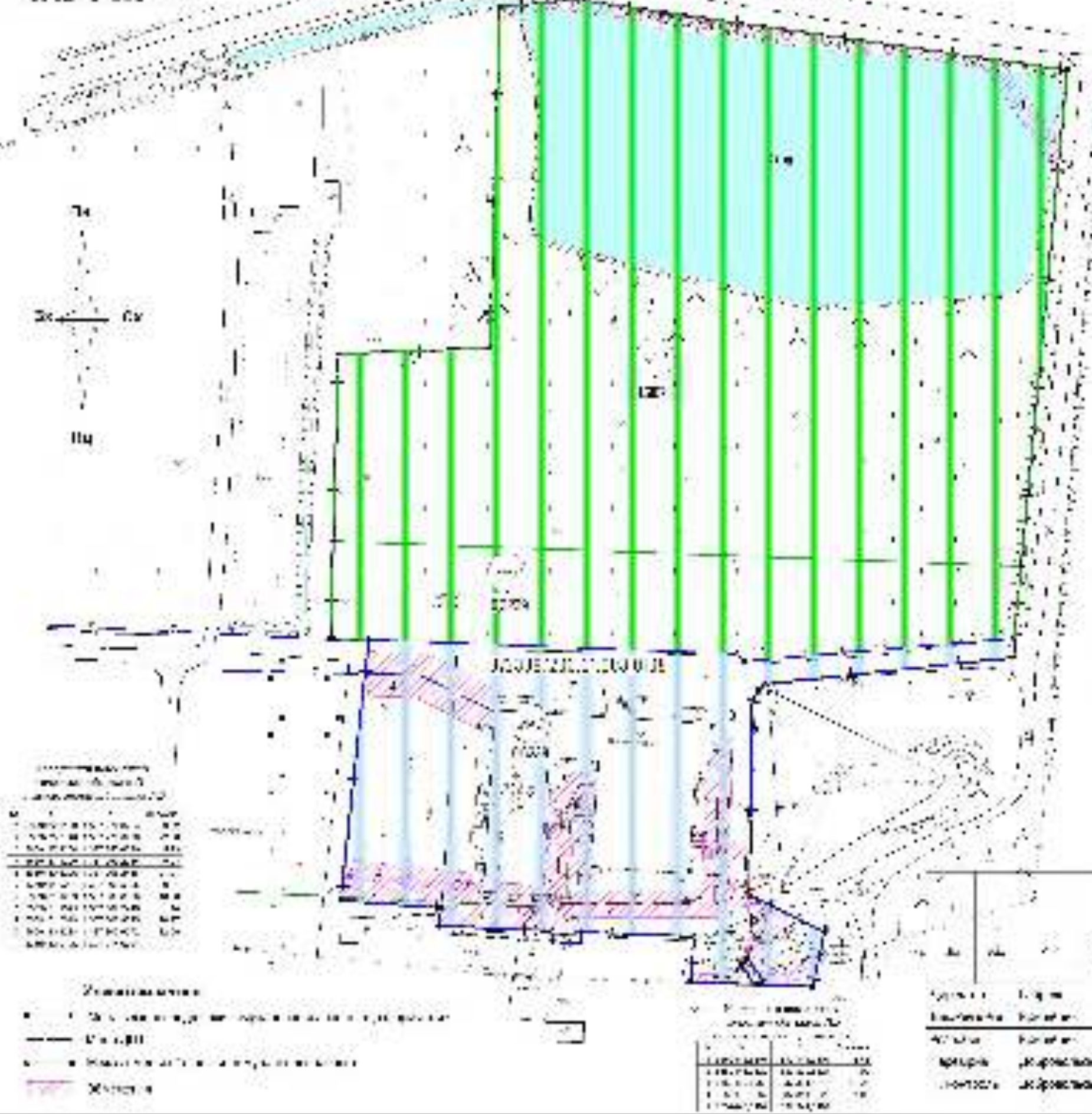

Примеры массовых значений

№	Назначение	Условия	Значения
1	Общественно-деловые здания	с нежилыми помещениями для размещения учреждений	100
2	Общественно-деловые здания	для размещения учреждений с жилыми помещениями	100
3	Общественно-деловые здания	для размещения учреждений с жилыми помещениями	100
4	Общественно-деловые здания	для размещения учреждений с жилыми помещениями	100
5	Общественно-деловые здания	для размещения учреждений с жилыми помещениями	100

Сводная таблица

№	Назначение	Условия	Значения
1	Общественно-деловые здания	с нежилыми помещениями	100
2	Общественно-деловые здания	для размещения учреждений	100
3	Общественно-деловые здания	для размещения учреждений	100
4	Общественно-деловые здания	для размещения учреждений	100
5	Общественно-деловые здания	для размещения учреждений	100
6	Общественно-деловые здания	для размещения учреждений	100
7	Общественно-деловые здания	для размещения учреждений	100
8	Общественно-деловые здания	для размещения учреждений	100
9	Общественно-деловые здания	для размещения учреждений	100
10	Общественно-деловые здания	для размещения учреждений	100

Таблица расчетов

№	Значения
1	100
2	100
3	100
4	100
5	100
6	100
7	100
8	100
9	100
10	100

Итого

№	Значения
1	100
2	100
3	100
4	100
5	100
6	100
7	100
8	100
9	100
10	100

Примеры массовых значений

№	Назначение	Условия	Значения
1	Общественно-деловые здания	с нежилыми помещениями	100
2	Общественно-деловые здания	для размещения учреждений	100

Складская база
вдоль ст. ж.д.
Камышенский район

Экспертное
заключение № 1/12

Исполнитель: ООО
"АВТОПРОЕКТ-СВ"

ПРЕДУПРЕЖДЕНИЕ:
Данные расчеты выполнены
по усредненным показателям
и не учитывают особенностей
конкретного объекта.

Сводная таблица

№	Назначение	Условия	Значения
1	Общественно-деловые здания	с нежилыми помещениями	100
2	Общественно-деловые здания	для размещения учреждений	100
3	Общественно-деловые здания	для размещения учреждений	100
4	Общественно-деловые здания	для размещения учреждений	100
5	Общественно-деловые здания	для размещения учреждений	100

Тех. задание № 1/12
Исполнитель: ООО
"АВТОПРОЕКТ-СВ"

2-012

Экспертное заключение № 1/12

Исполнитель: ООО
"АВТОПРОЕКТ-СВ"

ПРЕДУПРЕЖДЕНИЕ:
Данные расчеты выполнены
по усредненным показателям
и не учитывают особенностей
конкретного объекта.

ООО "АВТОПРОЕКТ-СВ"
ИНТЕРНАЦИОНАЛЬНАЯ
КОМПАНИЯ ПРОЕКТИРОВАНИЯ
И СТРОИТЕЛЬСТВА

ООО "АВТОПРОЕКТ-СВ"
ИНТЕРНАЦИОНАЛЬНАЯ
КОМПАНИЯ ПРОЕКТИРОВАНИЯ
И СТРОИТЕЛЬСТВА

